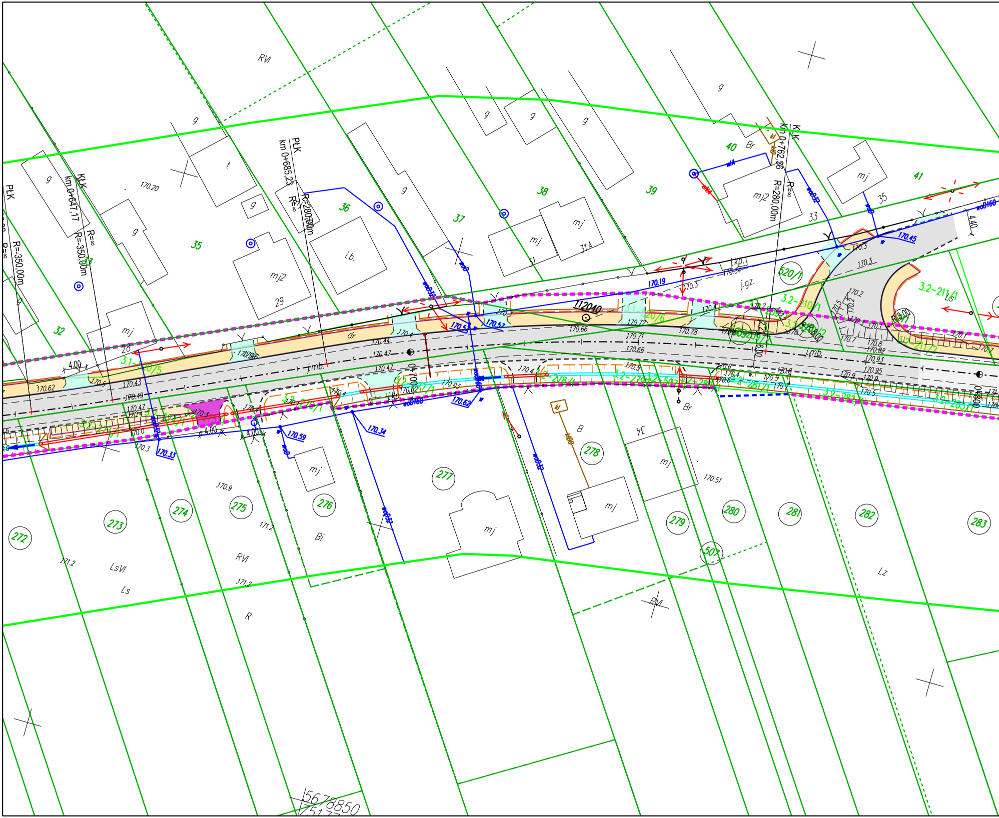
RVI
g
t
PŁK
km 0+685,23
R=280,00m
R=∞
KŁK
km 0+647,17
R=350,00m
R=∞
PŁK
R=350,00m
R=∞
KŁK
km 0+762,36
R=280,00m
R=∞
170.20
35
36
37
38
39
40
41
32
28
29
31
31A
33
35
mj
mj2
i.b.
Br
j.gz.
j.kp.
170.54
170.19
170.3
170.45
112040
170.66
170.71
170.72
170.78
170.52
170.53
dr
j.mb.
170.44
170.47
170.62
170.43
170.49
170.5
170.4
4.00
4.40
6.00
3.1-20/5
3.1-20/6
3.2-210/1
3.2-211/1
3.2-211/2
3.2-277/1
3.2-276/1
3.2-281/1
3.2-283/1
520/1
170.33
170.59
170.34
170.62
170.03
170.8
170.82
170.93
170.95
B
Br
34
170.51
272
273
274
275
276
277
278
279
280
281
282
283
507
mj
Bi
RVI
R
LsVI
Ls
Lz
RVI
170.9
171.2
171.2
171.2
5678850
5173

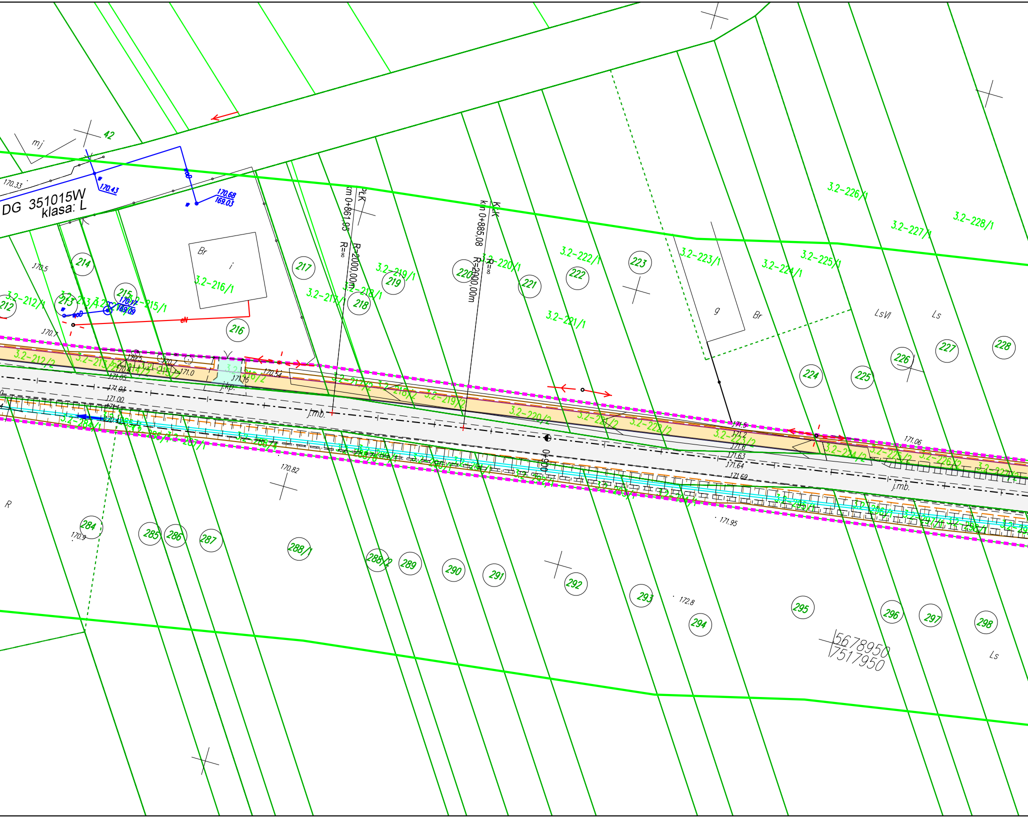
DG 351015W
klasa: L
mj
42
170.33
170.43
170.68
169.03
km 0+861,93
PLK
R=∞
R=2000,00m
km 0+885,08
KLK
R=∞
R=2000,00m
Br
i
3.2-216/1
170.5
214
215
3.2-212/1
212
213
3.2-213/1
3.2-215/1
170.17
169.09
216
217
3.2-217/1
218
3.2-218/1
219
3.2-219/1
220
3.2-220/1
221
3.2-221/1
222
3.2-222/1
223
3.2-223/1
g
Br
3.2-224/1
3.2-225/1
3.2-226/1
3.2-227/1
3.2-228/1
LsVI
Ls
224
225
226
227
228
170.7
3.2-212/2
3.2-213/2
3.2-216/2
170.54
171.15
171.0
171.05
171.03
171.00
j.kp.
j.mb.
3.2-217/2
3.2-218/2
3.2-219/2
3.2-220/2
3.2-221/2
3.2-222/2
3.2-223/2
3.2-224/2
3.2-225/2
3.2-226/2
3.2-227/2
171.5
171.2
171.6
171.63
171.64
171.69
171.06
0+900
j.mb.
3.2-284/1
3.2-287/1
3.2-288/1
3.2-296/1
3.2-297/1
3.2-298/1
170.82
R
284
170.9
285
286
287
288/1
288/2
289
290
291
292
293
172.8
294
171.95
295
296
297
298
5678950
7517950
Ls

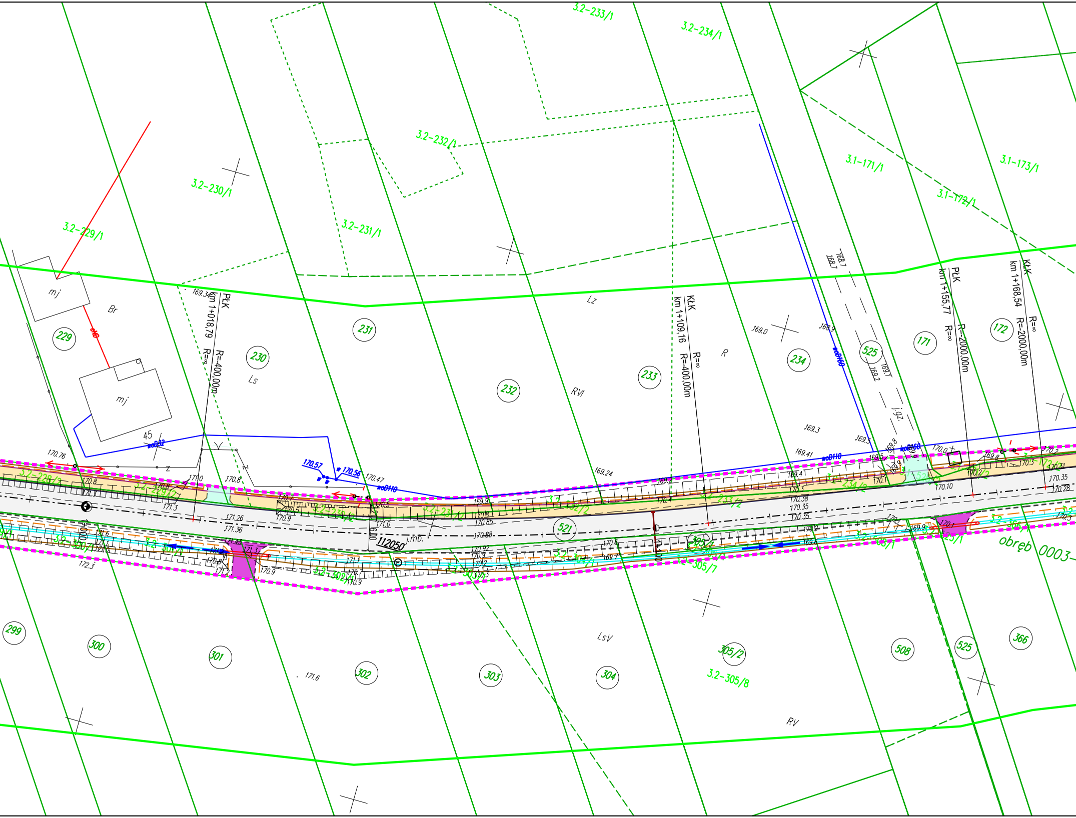
3.2-233/1
3.2-234/1
3.2-232/1
3.2-230/1
3.2-229/1
3.2-231/1
3.1-171/1
3.1-172/1
3.1-173/1
mj
mj
Br
229
230
231
232
233
234
525
171
172
Ls
Lz
RVI
R
PŁK
km 1+018,79
R=∞
R=-400,00m
KŁK
km 1+109,16
R=∞
R=-400,00m
PŁK
km 1+155,77
R=∞
R=-2000,00m
KŁK
km 1+168,54
R=∞
R=-2000,00m
45
j.gz.
j.mb.
112050
521
169.34
169.0
168.9
169.3
169.5
169.41
169.24
170.76
170.57
170.56
170.47
171.26
171.36
171.43
170.85
170.88
170.92
170.38
170.35
170.31
170.28
170.10
171.6
172.3
6.00
299
300
301
302
303
304
305/2
3.2-305/8
3.2-305/7
508
525
366
LsV
RV
obręb 0003-
171.6

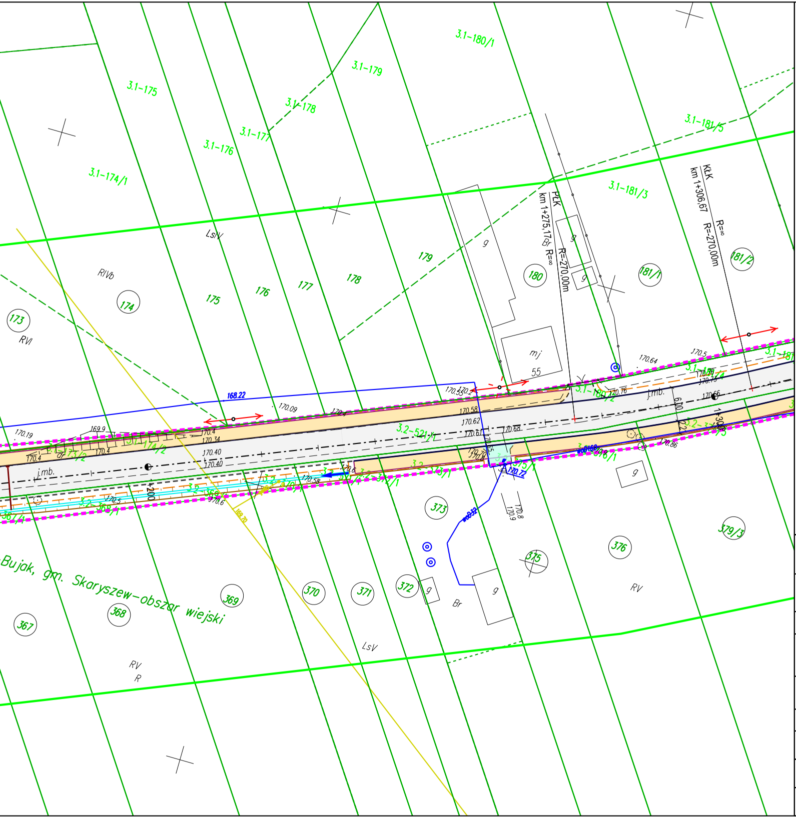
3.1-180/1
3.1-179
3.1-175
3.1-178
3.1-177
3.1-176
3.1-174/1
3.1-181/5
3.1-181/3
LsV
RIVb
174
173
RVI
175
176
177
178
179
180
181/1
181/2
g
mj
55
PŁK
km 1+275,17 Bś
R=∞
R=270,00m
KŁK
km 1+306,67
R=∞
R=270,00m
168.22
170.09
j.mb.
6,00
373
375
376
379/3
Bujak, gm. Skaryszew-obszar wiejski
367
368
369
370
371
372
Br
LsV
RV
R

LEGENDA:

- Zakres inwestycji - działki do podziału
- Zakres inwestycji - działki stanowiące ist. pas drogowy
- Granica działki
- Oś drogi projektowana
- Krawężnik projektowany
- Obrzeże projektowane
- Krawędź jezdni projektowana
- Krawędź pobocza projektowana
- Skarpy projektowane
- Nawierzchnia asflatowa drogi powiatowej
- Nawierzchnia chodnika z kostki betonowej
- Nawierzchnia zjazdów z kruszywa
- Nawierzchnia zjazdów z kostki
- Nawierzchnia zjazdów z asfaltu

PROJEKT	Rozbudowa drogi powiatowej nr 3543W Bujak –Dzierzkówek	
ADRES	Droga powiatowa nr 3543W	
FAZA	Projekt budowlany	
INWESTOR	Powiatowy Zarząd Dróg Publicznych w Radomiu ul. Graniczna 24 26-600 Radom	
WYKONAWCA DOKUMENTACJI	Pracownia Projektowa "RoadWay" ul. Klimontowska 15b, 04-672 Warszawa tel. 660 42 46 44, 601 93 71 83	
TYTUŁ RYSUNKU	Projekt zagospodarowania terenu	
PROJEKTANT	mgr inż. Grzegorz KOWALIK specjalność drogowa - LUB/0207/POOD/08	Podpis
SPRAWDZAJĄCY		

Skala	Rewizja	Data	Numer rysunku
1:500	0	12/2017	2.2