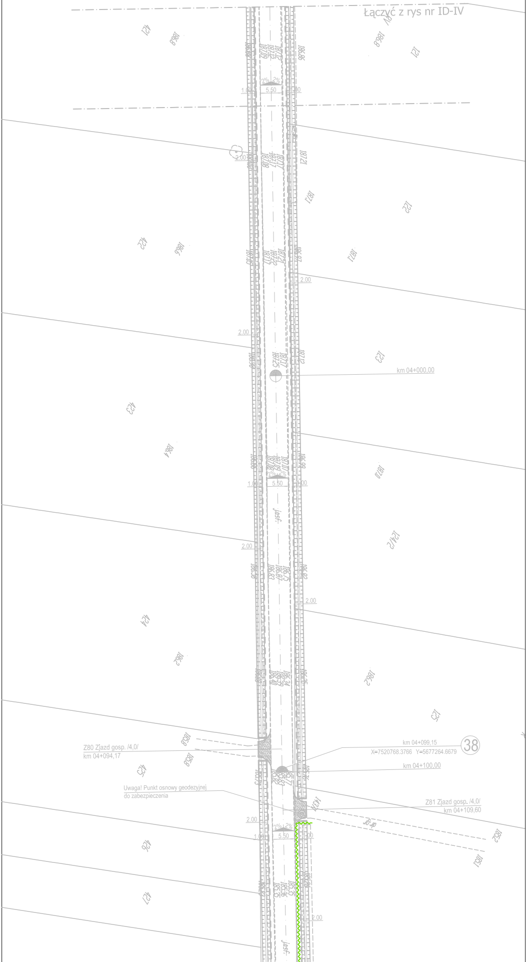
Łączyć z rys nr ID-IV
421
186,8
121
2%
2%
5.50
2.00
1871
122
422
186,6
2.00
123
km 04+000,00
423
186,4
187,0
5.50
jasf.
124/2
2.00
2.00
424
186,2
186,2
125
Z80 Zjazd gosp. /4,0/
km 04+094,17
185,8
185,8
km 04+099,15
X=7520768.3766 Y=5677264.6679
38
km 04+100,00
425
Uwaga! Punkt osnowy geodezyjnej
do zabezpieczenia
143/1
Z81 Zjazd gosp. /4,0/
km 04+109,60
dr.gr
2.00
2%
2%
5.50
1.00
1.00
185,2
185,1
426
427
2.00
jasf.

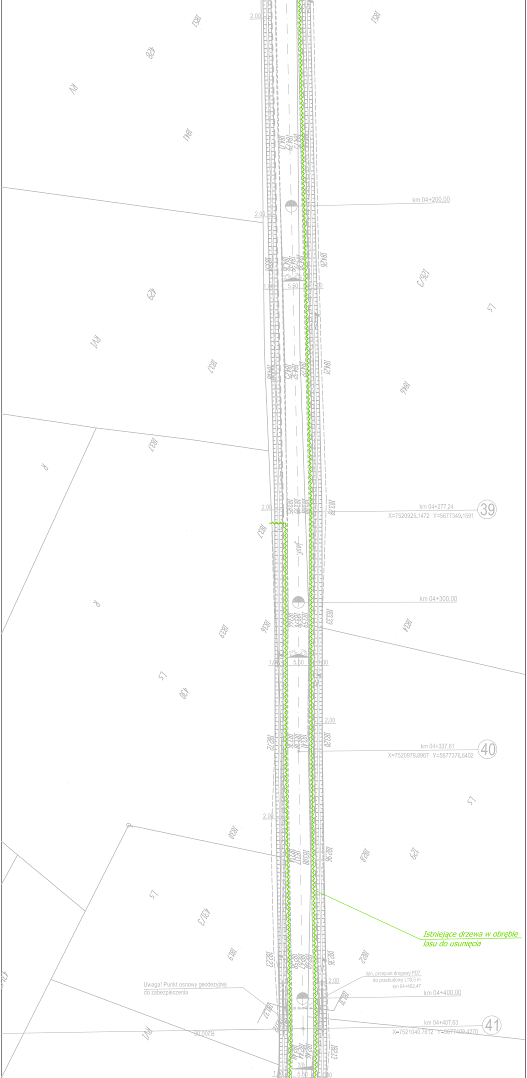
km 04+200,00
km 04+277,24
X=7520925.1472 Y=5677349.1591
39
km 04+300,00
km 04+337,61
X=7520978.8967 Y=5677376.6402
40
Istniejące drzewa w obrębie lasu do usunięcia
Istn. przepust drogowy PD7
do przebudowy L=8,5 m
km 04+402,47
Uwaga! Punkt osnowy geodezyjnej do zabezpieczenia
km 04+400,00
km 04+407,63
X=7521040.7612 Y=5677409.4270
41
R200,00
2.00
5.50
1.00
2%
3%
428
429
430
431/3
126/3
129
RV
RVI
R
LS
1851
1841
1837
1846
1834
1836
1839
1830
1828
1822
1819
184,26
184,21
183,78
183,33
183,20
182,96
182,72
182,36
182,23
182,13
183,37
184,08
183,08
182,37
183,31
182,58
182,67
182,60
182,40
182,74
182,46

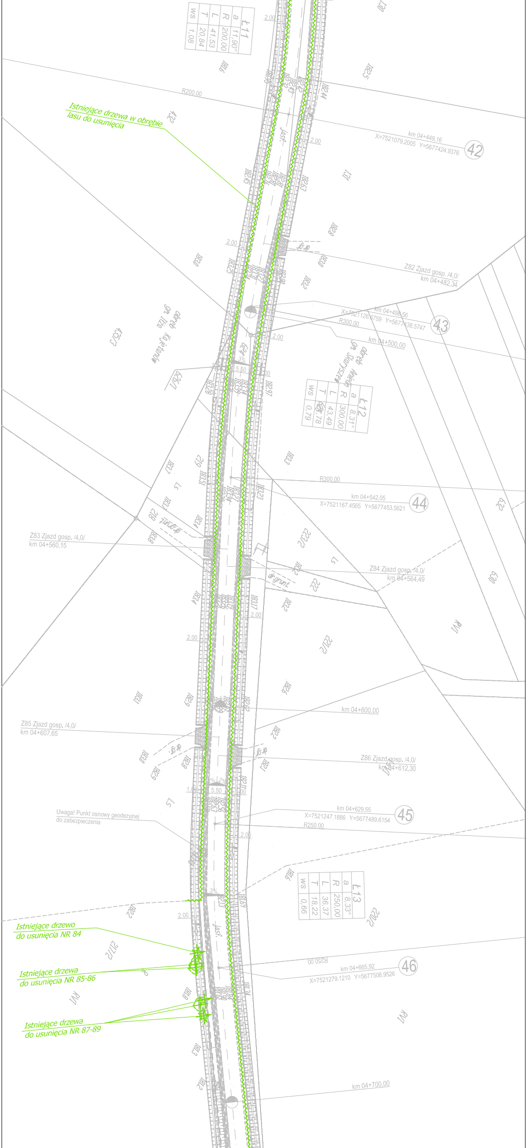
Ł11
a 11,90°
R 200,00
L 41,53
T 20,84
ws 1,08
R200.00
Istniejące drzewa w obrębie
lasu do usunięcia
km 04+449,16
X=7521079.2005 Y=5677424.9376
42
jasf.
Z82 Zjazd gosp. /4,0/
km 04+482,34
dr.gr.
km 04+498,56
X=7521126.6759 Y=5677438.5747
43
R300.00
km 04+500,00
obręb Kajetanów
gm. Iłża
obręb Anielin
gm. Skaryszew
Ł12
a 8,31°
R 300,00
L 43,49
T 21,78
ws 0,79
5.50
3%
2.00
R300.00
km 04+542,05
X=7521167.4565 Y=5677453.5621
44
Z83 Zjazd gosp. /4,0/
km 04+560,15
dr.grunt.
Z84 Zjazd gosp. /4,0/
km 04+564,49
dr.grunt.
km 04+600,00
Z85 Zjazd gosp. /4,0/
km 04+607,65
dr.gr.
Z86 Zjazd gosp. /4,0/
km 04+612,30
dr.gr.
Uwaga! Punkt osnowy geodezyjnej
do zabezpieczenia
km 04+629,55
X=7521247.1886 Y=5677489.6154
45
R250.00
Ł13
a 8,33°
R 250,00
L 36,37
T 18,22
ws 0,66
Istniejące drzewo
do usunięcia NR 84
Istniejące drzewa
do usunięcia NR 85-86
Istniejące drzewa
do usunięcia NR 87-89
R250.00
km 04+665,92
X=7521279.1210 Y=5677506.9526
46
km 04+700,00
jasf.
432
435/3
626/1
624
131
130
219
218
222
223/2
221/2
217/2
220/2
632
630
LS
RVI
R

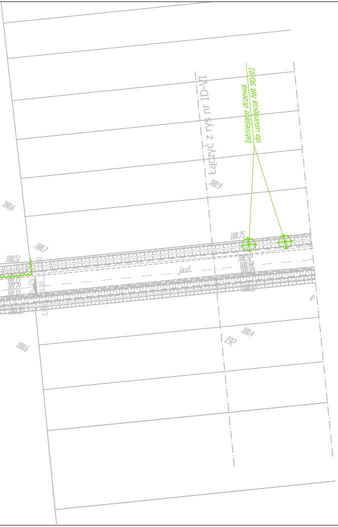
Łączyć z rys nr ID-VI
Istniejące drzewa
do usunięcia NR 90-91
180.9
180.6
180.7
180.51
180.75
180.92
180.94
180.89
180.51
181.13
181.21
181.12
180.35
2%
5.50
1.0
jasf.
R
180.4
192
180.6

LEGENDA

▩	Zjazdy gospodarcze z kostki betonowej
▨	Zjazdy gospodarcze z kruszywa łamanego
▧	Zjazdy gospodarcze z AC
□	Nawierzchnia bitumiczna z AC
▩	Poszerzenie drogi
⬡	Perony dla podróżnych z kostki betonowej
┄	Pobocze z kruszywa łamanego
▤	Rów trapezowy otwarty
▤	Rów trapezowy otwarty umocniony
×—×—×	Istniejące ogrodzenia do przestawienia
▭	Ściek betonowy
─	Granice działek
⊕	Projektowana wycinka drzew

BIURO USŁUG PROJEKTOWYCH	**AZ - PRO** Tomaszów Maz. 97-200 ul. Spalska 112		
OBIEKT ADRES	PRZEBUDOWA DROGI POWIATOWEJ NR 3544W WALENTYNÓW - TOMASZÓW		
TREŚĆ	INWENTARYZACJA DENDROLOGICZNA		
	Imię i nazwisko, zakres opracowania	Nr ewid. upr. bud.	Podpis
OPRACOWANIE WYKONALI	Inż. Piotr Fijałkowski	Asystent proj.	
	mgr inż. Dariusz Kamocki	Asystent proj.	
	PROJEKTANT mgr inż. Bohdan Przyjemski	115/99/WŁ	
Skala: 1:500	Data: 12.2012	Nr rys ID-V	