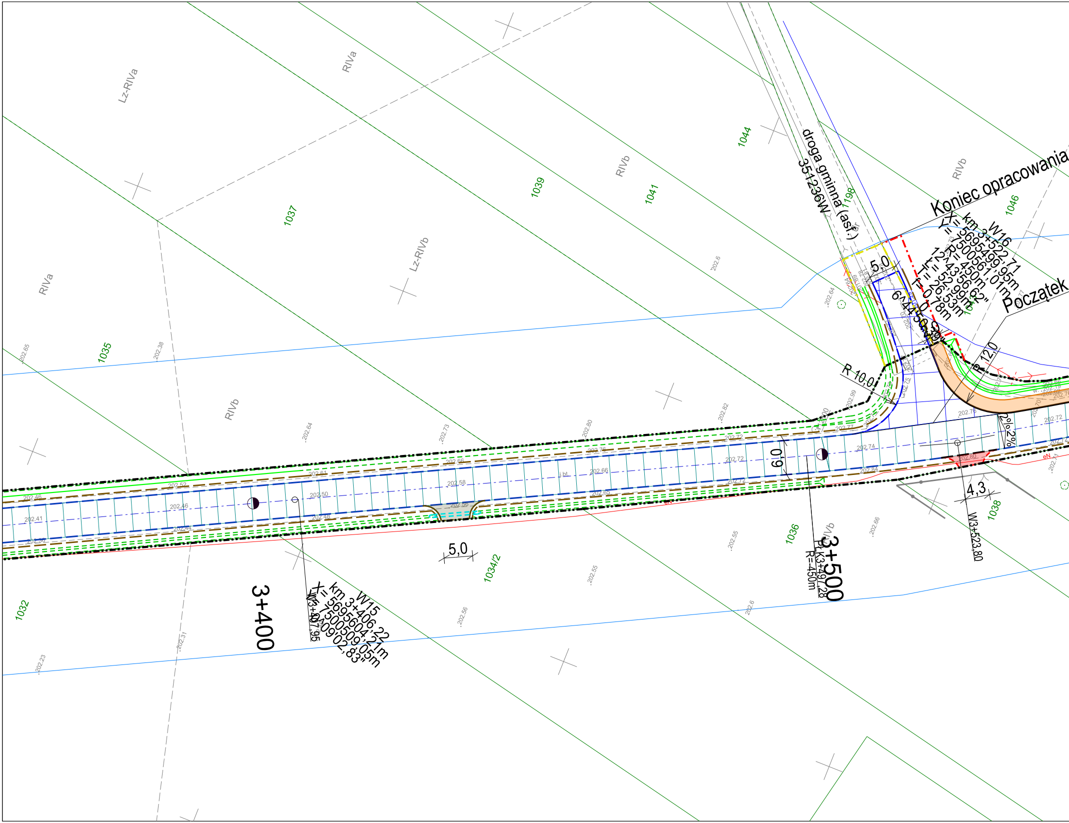
Lz-RIVa
RIVa
RIVa
Lz-RIVb
RIVb
RIVb
RIVb
RIVb
1032
1035
1037
1039
1041
1044
1046
1198
1034/2
1036
1038
droga gminna (asf.)
351236W
Koniec opracowania
W16
km 3+522,71
X= 5695499,95m
Y= 7500561,01m
R= 450m
12^43'56,62"
L= 52,99m
T= 26,53m
f= 0,78m
Początek
5,0
6^44'50,39"
R 10,0
R 12,0
2%
2%
9,0
4,3
5,0
3+400
3+500
W15
km 3+406,22
X= 5695604,21m
Y= 7500509,05m
^09'02,83"
W3+407,95
PŁK3+497,28
R=-450m
W3+523,80
202.65
202.38
202.64
202.73
202.80
202.82
202.6
202.64
202.99
202.77
202.76
202.74
202.72
202.80
202.84
202.72
202.66
202.61
202.58
202.56
202.52
202.50
202.48
202.46
202.46
202.44
202.41
202.39
202.55
202.55
202.56
202.66
202.6
202.31
202.23

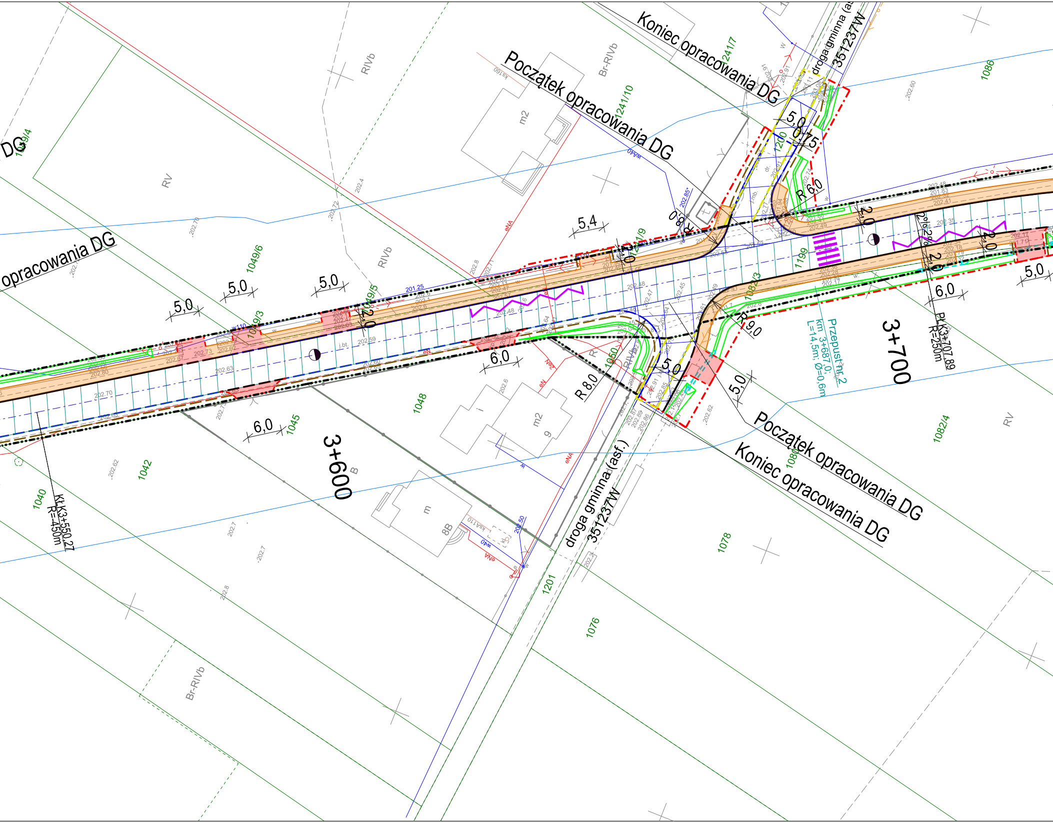

Początek opracowania DG
Koniec opracowania DG
opracowania DG
DG
Początek opracowania DG
Koniec opracowania DG
droga gminna (asf.)
351237W
droga gminna (as
351237W
3+600
3+700
Przepust nr 2
km 3+687,0;
L=14,5m; Ø=0,6m
KŁK3+550,27
R=450m
PŁK3+707,89
R=250m
R 6,0
R 8,0
R 9,0
R 8,0
5,0
5,0
5,0
5,0
5,0
5,0
5,4
6,0
6,0
6,0
2,0
2,0
2,0
2,0
0,75
2%
2%
1049/4
1049/6
1049/5
1049/3
1045
1042
1040
1048
1050
1082/3
1082/4
1080
1078
1076
1201
1200
1199
1241/10
1241/9
1241/7
1086
RV
RV
RIVb
RIVb
Br-RIVb
Br-RIVb
m2
m2
m
i
6
8B
B
eNA
eN
w40
w110
ks160
ks110
j.bt.
201.25
202.85
202.50
202.60
202.70
202.72
202.4
202.8
202.7
202.62
202.63
202.59
202.48
202.35
202.17

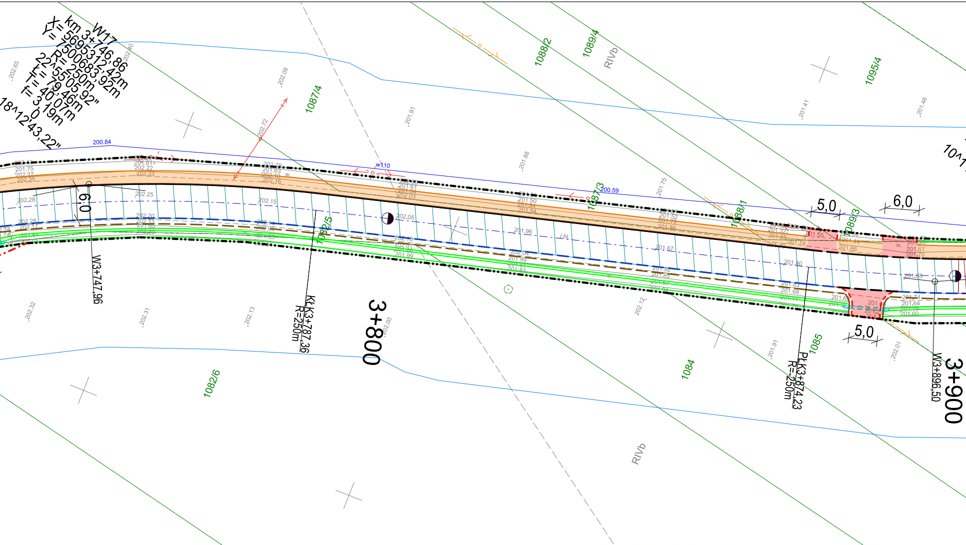
W17
km 3+746,86
X= 5695312,42m
Y= 7500683,92m
R= 250m
22^55'05,92"
L= 79,46m
T= 40,07m
fi= 3,19m
0
18^12'43,22"
200.84
200.59
w110
6,0
W3+747,96
KłK3+787,36
R=250m
3+800
PłK3+874,23
R=250m
W3+896,50
3+900
5,0
6,0
5,0
1087/4
1088/2
1089/4
1095/4
1087/3
1088/1
1089/3
1082/5
1082/6
1084
1085
RIVb
RIVb

MAPA DO CELÓW PROJEKTOWYCH OBIEKTU LINIOWEGO
Skala **1:500**

Nazwa miejscowości: **Kacprowice/Wola Wacławowska/Wacławów/Chruślice**
Identyfikator i nazwa jednostki ewidencyjnej: **142512_2 - Wolanów**
Identyfikator i nazwa obrębu ewidencyjnego: **142512_2.0009 - Kacprowice**
Identyfikator i nazwa obrębu ewidencyjnego: **142512_2.0027 - Wola Wacławowska**
Identyfikator i nazwa obrębu ewidencyjnego: **142512_2.0029 - Wacławów**
Identyfikator i nazwa obrębu ewidencyjnego: **142512_2.0002 - Chruślice**
Identyfikator zgłoszenia pracy geodezyjnej: **GKN.6642.1.2009.2019**
Nazwa układu współrzędnych oraz układu wysokości: **PL_2000, Kronsztadt 86**
Wydruk mapy zgodny jest z elektronicznym oryginałem - sekcja:
7.155.20.14.2.4, 7.155.20.14.4.2, 7.155.20.15.3.1, 7.155.20.15.3.3, 7.155.20.15.3.4, 7.155.20.20.1.2, 7.155.20.20.2.1, 7.155.20.20.2.3, 7.155.20.20.4.1, 7.155.20.20.4.2, 7.155.20.20.4.4, 7.155.21.16.3.1, 7.155.21.16.3.3, 7.155.21.21.1.1, 7.155.21.21.1.2, 7.155.21.21.1.4, 7.155.21.21.3.2, 7.155.21.21.3.4, 7.155.21.01.1.2, 7.155.21.01.2.1, 7.155.21.01.2.3

Data opracowania: **01.07.2019r.**

Mapa wykonana bez ustalenia obciążeń służebnościami gruntowymi.

Aktualna w granicach lokalizacji.

Nie wyklucza się istnienia w terenie również urządzeń podziemnych, dla których brak było informacji branżowych i nie zostały odnalezione w terenie w czasie inwentaryzacji geodezyjnej.

Wykonawca:

STUDIO GEODEZYJNE
„GEONET 2"
Biernat Marcin
26-600 Radom, ul. Bóżniczna 3 lok. 11
NIP 948-125-13-86 REG. 14
tel. 48/ 363-10-01; geonet2

GEODETA
mgr inż. Marcin Biernat
nr upr. 21095

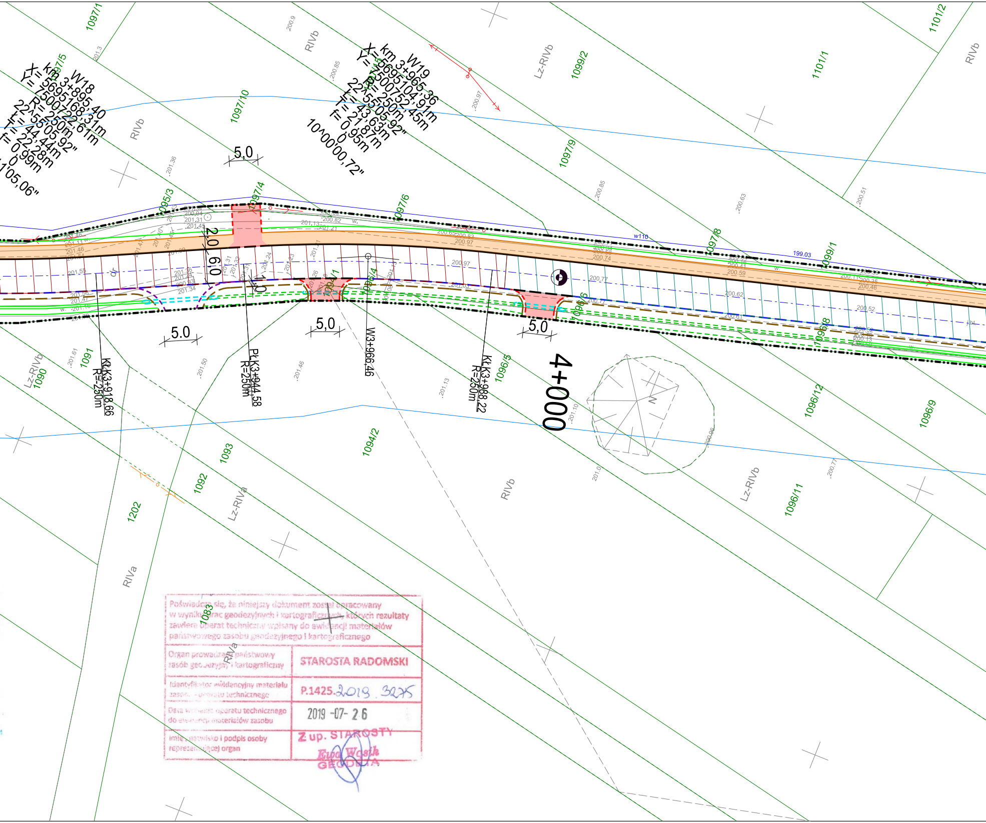
W18
km 3+895,40
X= 5695168,31m
Y= 7500722,61m
R= 250m
22^55'05,92"
L= 44,44m
T= 22,28m
f= 0,99m
0
11'05,06"
W19
km 3+965,36
X= 5695104,91m
Y= 7500752,45m
R= 250m
22^55'05,92"
L= 43,63m
T= 21,87m
f= 0,95m
0
10^00'00,72"
KŁK3+918,66
R=250m
PŁK3+944,58
R=250m
W3+966,46
KŁK3+988,22
R=250m
4+000
5,0
5.0
5,0
5,0
5,0
2,0
6,0
1,0
1097/1
1097/5
1097/10
1097/4
1097/6
1097/9
1097/8
1097/15
1099/2
1099/1
1101/1
1101/2
1095/3
1094/1
1094/2
1096/4
1096/5
1096/6
1096/8
1096/12
1096/9
1096/11
1091
1090
1093
1092
1202
1083
RIVb
Lz-RIVb
RIVa
Lz-RIVa
w110
199.03

Poświadcza się, że niniejszy dokument został opracowany w wyniku prac geodezyjnych i kartograficznych, których rezultaty zawiera operat techniczny wpisany do ewidencji materiałów państwowego zasobu geodezyjnego i kartograficznego

Organ prowadzący państwowy zasób geodezyjny i kartograficzny	STAROSTA RADOMSKI
Identyfikator ewidencyjny materiału zasobu - operatu technicznego	P.1425.2019.3275
Data wpisania operatu technicznego do ewidencji materiałów zasobu	2019 -07- 26
imię i nazwisko i podpis osoby reprezentującej organ	Z up. STAROSTY Ewa Wąsik GEODETA

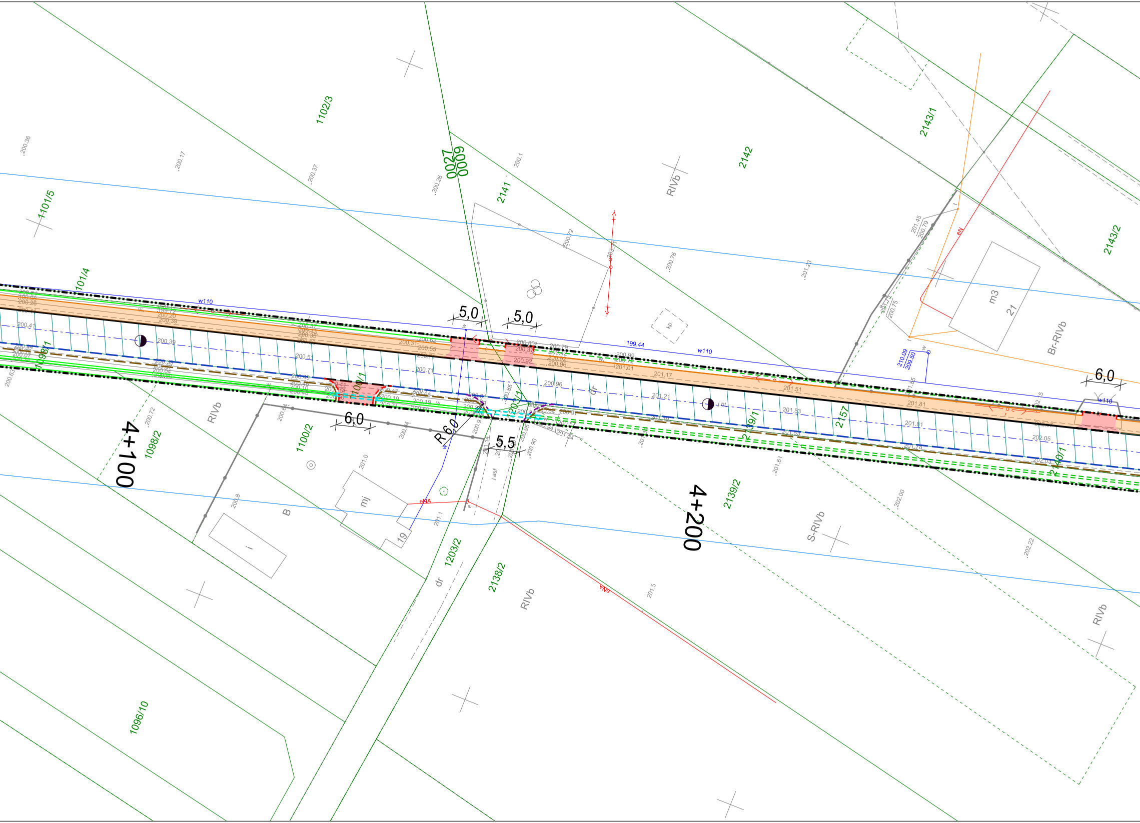
1102/3
0027
0009
2141
2142
2143/1
2143/2
1101/5
1101/4
1098/1
1100/1
1100/2
1098/2
1096/10
1203/2
2138/2
2139/2
2139/1
2157
2140/1
4+100
4+200
5,0
5,0
6,0
6,0
R 6,0
5,5
RIVb
RIVb
RIVb
RIVb
S-RIVb
Br-RIVb
B
mj
19
m3
21
dr
dr
kp.
j.asf
w110
w110
w110
199.44
210.09
209.50
eN
eNA
eNA
j.bt
200.36
200.17
200.37
200.26
200.1
200.72
200.76
201.23
201.45
200.79
200.75
200.72
200.64
200.44
200.8
201.0
201.1
201.14
200.96
201.5
201.61
202.00
202.22
200.41
200.39
200.51
200.71
200.96
201.01
201.17
201.21
201.51
201.53
201.81
202.05

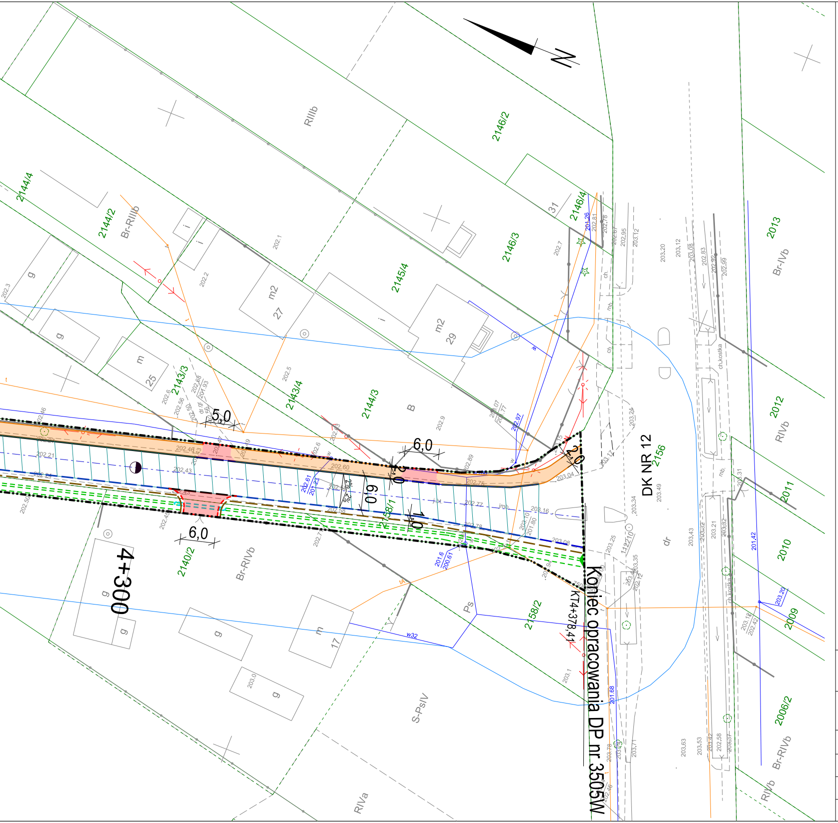
N
RIIIb
2146/2
2144/4
2144/2
Br-RIIIb
2146/4
31
2146/3
2145/4
m2
27
m2
29
g
g
m
25
2143/3
2143/4
2144/3
B
5,0
6,0
2,0
6,0
1,0
6,0
2140/2
Br-RIVb
2158/1
2158/2
Ps
S-PsIV
RIVa
4+300
Koniec opracowania DP nr 3505W
KT4+378,41
DK NR 12
2156
dr
2013
Br-IVb
2012
RIVb
2011
2010
2009
2006/2
Br-RIVb
m
17
w32

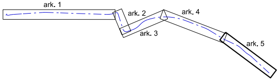
ark. 1
ark. 2
ark. 3
ark. 4
ark. 5

LEGENDA

- ☒ Konstrukcja A
- ▨ Konstrukcja C
- ▨ Konstrukcja E
- ━ Projektowany krawężnik
- ┅ Projektowany krawężnik wtopiony
- ╍ Projektowana krawędź jezdni,
- ╍ Projektowane pobocze
- ┅ Projektowany rów
- ═ Rów istniejący do przebudowy
- ╍ Projektowany przepust PEHD
- ▬ Projektowany chodnik / peron
- ⊕ Drzewo do usunięcia
- ✕ Przepust do usunięcia
- ✕ Płyty betonowe do usunięcia
- ▆ Projektowana przebudowa istniejących zjazdów indywidualnych z kostki
- ▆ Projektowana przebudowa istniejących zjazdów indywidualnych z kruszywa
- ▨ Projektowana przebudowa istniejących zjazdów publicznych
- ▭ Pas drogowy

Wykonawca:
RAWAY RAFAŁ PIOTROWSKI
al. Stanów Zjednoczonych 51,
04-028 Warszawa

Zamawiający:
POWIATOWY ZARZĄD DRÓG
PUBLICZNYCH W RADOMIU
ul. Graniczna 24, 26-600 Radom

Temat:
Rozbudowa drogi powiatowej nr 3505W
Jaszowice – Wacławów – Sławno

Nazwa rys.
PLAN SYTUACYJNY

Projektant: mgr inż. Rafał Piotrowski	nr upr. LOD/2098/POOD/13	Podpis:
Opracował: mgr inż. Anjdrzej Jaczewski	nr upr. MAZ/005/POOD/10	Podpis:
Stadium: PW	Skala: 1:500	Data: 10.2019r. Nr rys. 2.5