

MAPA DO CELÓW PROJEKTOWYCH

Oznaczenie kancelaryjne zgłoszenia pracy geodezyjnej JGKN.6642.12362.2019

Miejscowość	Stawki, Podgajek Zachodni
identyfikator	142509_2
Jednostka ewidencyjna	nazwa: PRZYTYK
Obreby ewidencyjne	identyfikator nazwa: 0033 STAWKI identyfikator nazwa: 0022 PODGAJEK ZACHODNI
Skala mapy 1:500	podział sekcyjny opisano na mapie
Nazwa układu współrzędnych	prostokątnych płaskich PL-2000 (7) układ wysokości Kronsztadt 86
Dziedzic granic obszaru, który był przedmiotem aktualizacji	
Slużebnościach gruntowe mające wpływ na zagospodarowanie gruntów, zlokalizowanych w granicach projektowanej inwestycji	Nie ustalono występowania obciążeń nieruchomości sluzebnościami gruntowymi w zasięgu opracowania
Kontur opisu, który nie jest ujawniony w bazie danych ewidencji LGB i mapie zasadniczej	R, PST 600 bet →
Data opracowania mapy:	28.11.2019 r.

Ryszard Serawik upr. nr 11594
Imię i nazwisko, nr uprawnień i podpis geodety uprawniającego, który opracował mapę

nie wyklucza się istnienia w terenie innych nie wykazanych na niniejszej mapie urządzeń podziemnych, które nie były zgłoszone do inwentaryzacji lub o których brak jest informacji w instytucjach branżowych.

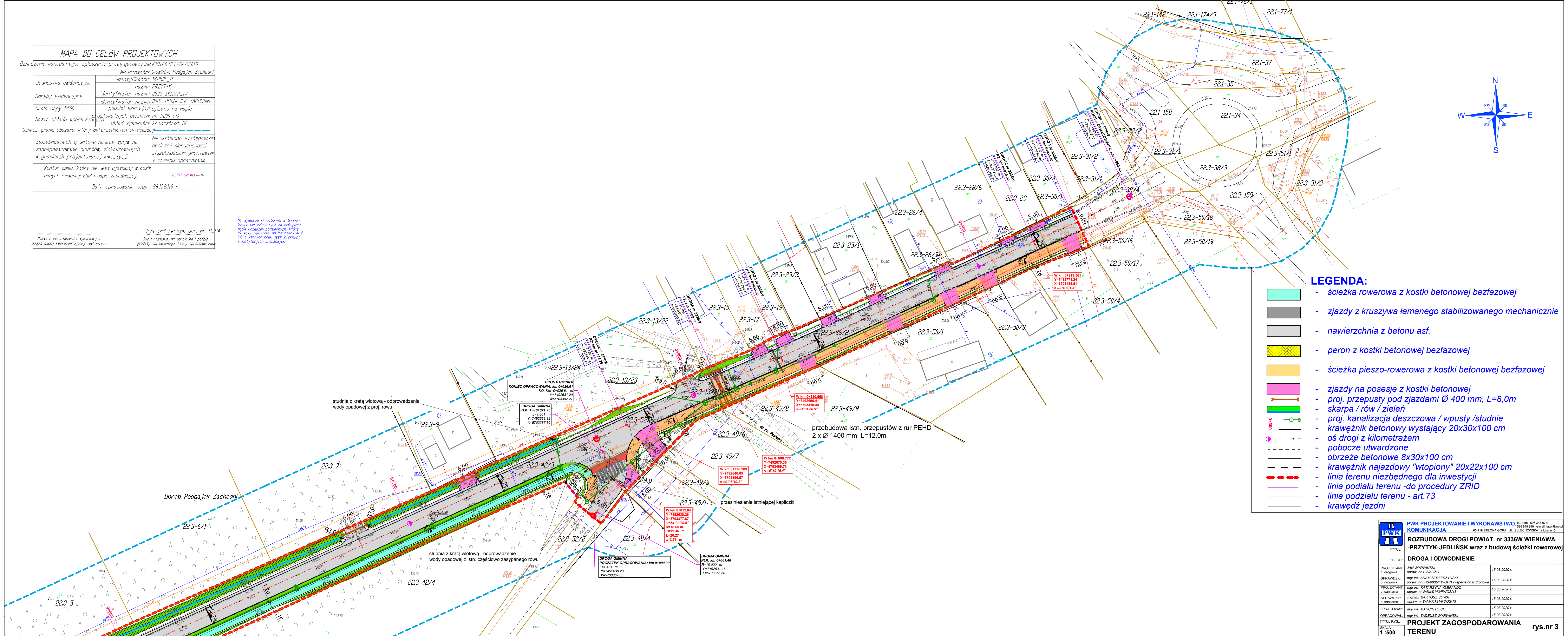
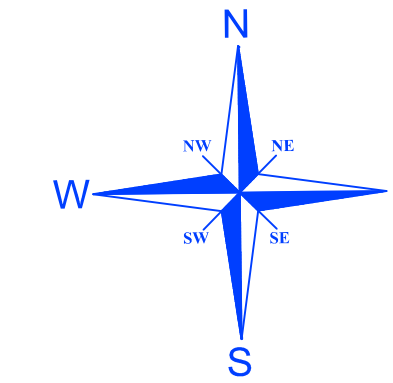

- LEGENDA:**
- ścieżka rowerowa z kostki betonowej bezfazowej
 - zjazdy z kruszywa łamanego stabilizowanego mechanicznie
 - nawierzchnia z betonu asf.
 - peron z kostki betonowej bezfazowej
 - ścieżka pieszo-rowerowa z kostki betonowej bezfazowej
 - zjazdy na posesje z kostki betonowej
 - proj. przepusty pod zjazdami Ø 400 mm, L=8,0m
 - skarpa / rów / zielen
 - proj. kanalizacja deszczowa / wpusty / studnie
 - krawężnik betonowy wystający 20x30x100 cm
 - oś drogi z kilometrażem
 - pobocze utwardzone
 - obrzeże betonowe 8x30x100 cm
 - krawężnik najazdowy "wtopiony" 20x22x100 cm
 - linia terenu niezbędnego dla inwestycji
 - linia podziału terenu - do procedury ZRID
 - linia podziału terenu - art. 73
 - krawędź jezdni

PWK PROJEKTOWANIE I WYKONAWSTWO tel. kom. 696 348-074; tel. 696 348-075; e-mail: taw@pwk.pl KOMUNIKACJA 65-119 ZIELONA GÓRA, UL. SULECHOWSKA 4a lokal nr 5		
TYTUŁ: ROZBUDOWA DRÓGI POWIAT. nr 3336W WIENIAWA -PRZYTYK-JEDLIŃSK wraz z budową ścieżki rowerowej		
OBIEKT: DROGA I ODWODNIENIE		
PROJEKTANT: b. drogowy	mgr inż. ADAM STRZEŻYŃSKI upr. nr 128/82/ZG	15.03.2020 r.
SPRAWDZIŁ: b. drogowy	mgr inż. LESZKÓW PIWOD/12 -specjalność drogowy	15.03.2020 r.
PROJEKTANT: b. sanitarna	mgr inż. KATARZYNA KLEPANDO upr. nr WAM0143EPW003/13	15.03.2020 r.
SPRAWDZIŁ: b. sanitarna	mgr inż. BARTOSZ SOWA upr. nr WAM0131/POOS/13	15.03.2020 r.
OPRACOWAŁ:	mgr inż. MARCIN PILCH	15.03.2020 r.
TYTUŁ RYS.:	mgr inż. TADEUSZ WYRWIŃSKI	15.03.2020 r.
SKALA: 1:500	PROJEKT ZAGOSPODAROWANIA TERENU	rys.nr 3