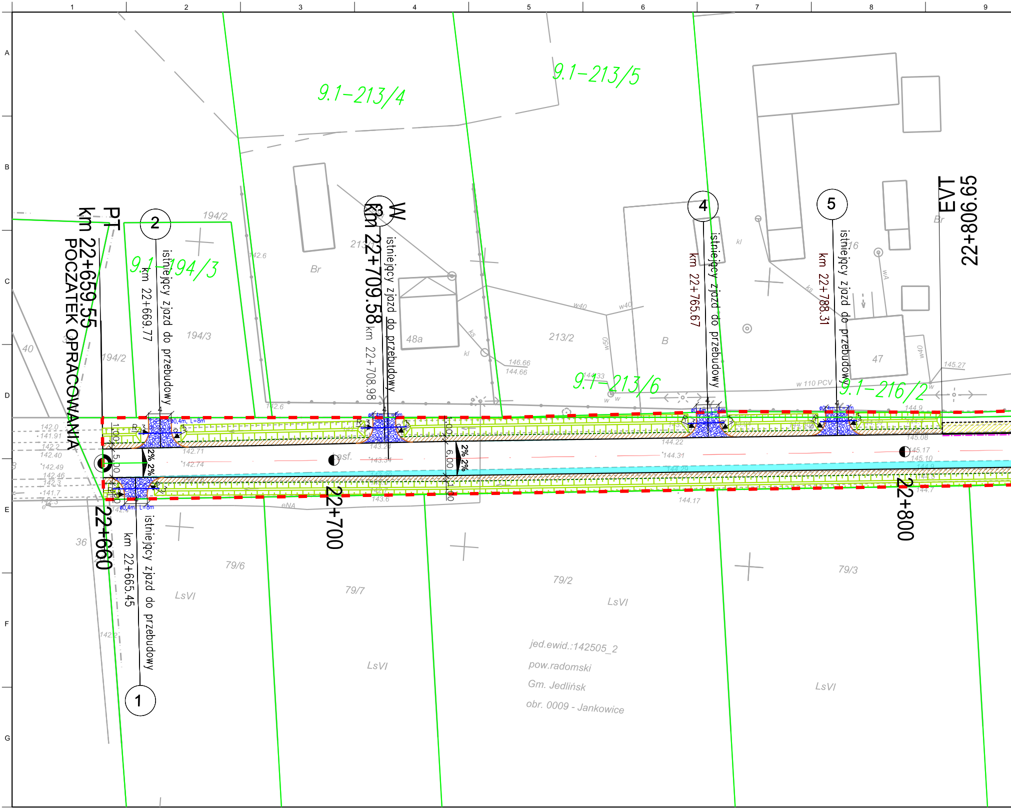
1
2
3
4
5
6
7
8
9
A
B
C
D
E
F
G
9.1–213/4
9.1–213/5
9.1–194/3
9.1–213/6
9.1–216/2
PT
km 22+659.55
POCZĄTEK OPRACOWANIA
22+660
22+700
22+800
EVT
22+806.65
W
km 22+709.58
1
istniejący zjazd do przebudowy
km 22+665.45
2
istniejący zjazd do przebudowy
km 22+669.77
3
istniejący zjazd do przebudowy
km 22+708.98
4
istniejący zjazd do przebudowy
km 22+765.67
5
istniejący zjazd do przebudowy
km 22+788.31
194/2
194/3
213/2
216
48a
47
40
36
79/6
79/7
79/2
79/3
Br
B
LsVI
asf.
eNA
w 110 PCV
w40
w50
kl
ks
wA
φ0,4m, L=8m
φ0,4m, L=7m
2% 2%
1.00
5.00
6.00
142.0
141.91
142.2
142.40
142.49
142.46
142.3
141.7
142.6
142.71
142.74
143.24
143.34
143.6
144.22
144.31
144.29
144.17
145.08
145.17
145.10
144.9
144.7
145.27
146.66
144.66
142.2
jed.ewid.:142505_2
pow.radomski
Gm. Jedlińsk
obr. 0009 - Jankowice

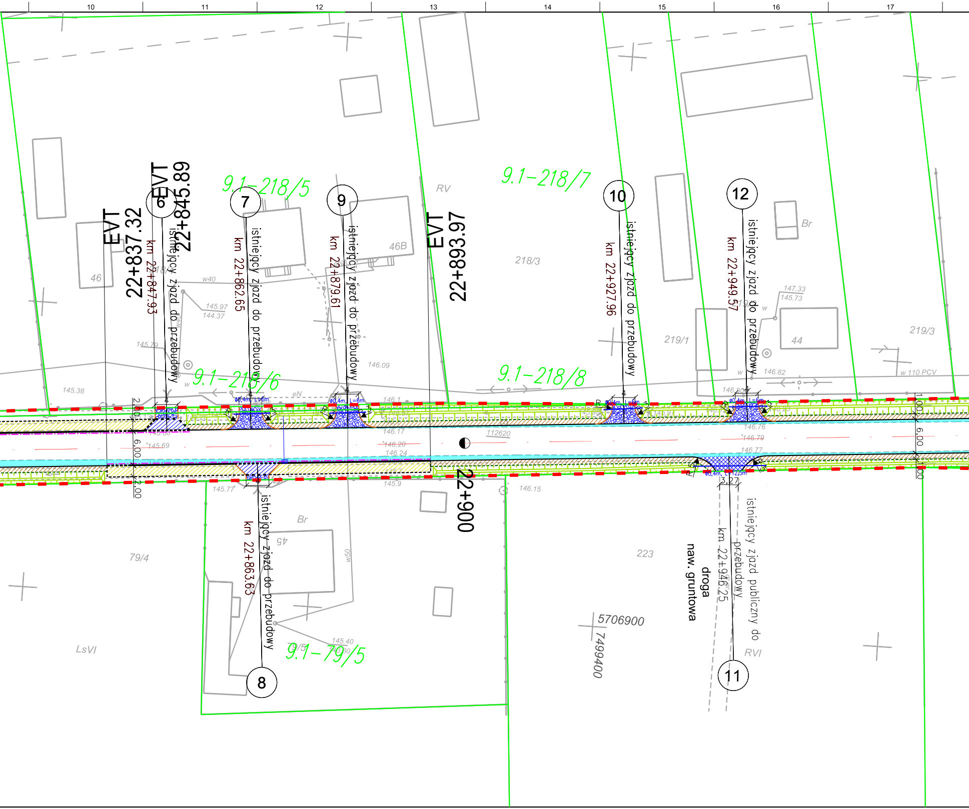
10
11
12
13
14
15
16
17
9.1-218/5
9.1-218/7
9.1-218/6
9.1-218/8
9.1-79/5
RV
218/3
46B
46
Br
219/1
219/3
44
79/4
45
223
LsVI
RVI
EVT
22+837.32
EVT
22+845.89
EVT
22+893.97
22+900
6
7
8
9
10
11
12
km 22+847.93
istniejący zjazd do przebudowy
km 22+862.65
istniejący zjazd do przebudowy
km 22+879.61
istniejący zjazd do przebudowy
km 22+927.96
istniejący zjazd do przebudowy
km 22+949.57
istniejący zjazd do przebudowy
km 22+863.63
istniejący zjazd do przebudowy
km 22+946.25
istniejący zjazd publiczny do przebudowy
droga
naw. gruntowa
2.00
6.00
2.00
1.00
6.00
1.00
3.27
w40
w50
w
w 110 PCV
eN
145.38
145.97
144.37
145.79
145.69
145.77
146.09
146.1
146.17
146.20
146.24
145.9
146.15
146.76
146.79
146.77
146.82
147.33
145.73
145.40
112620
5706900
7499400

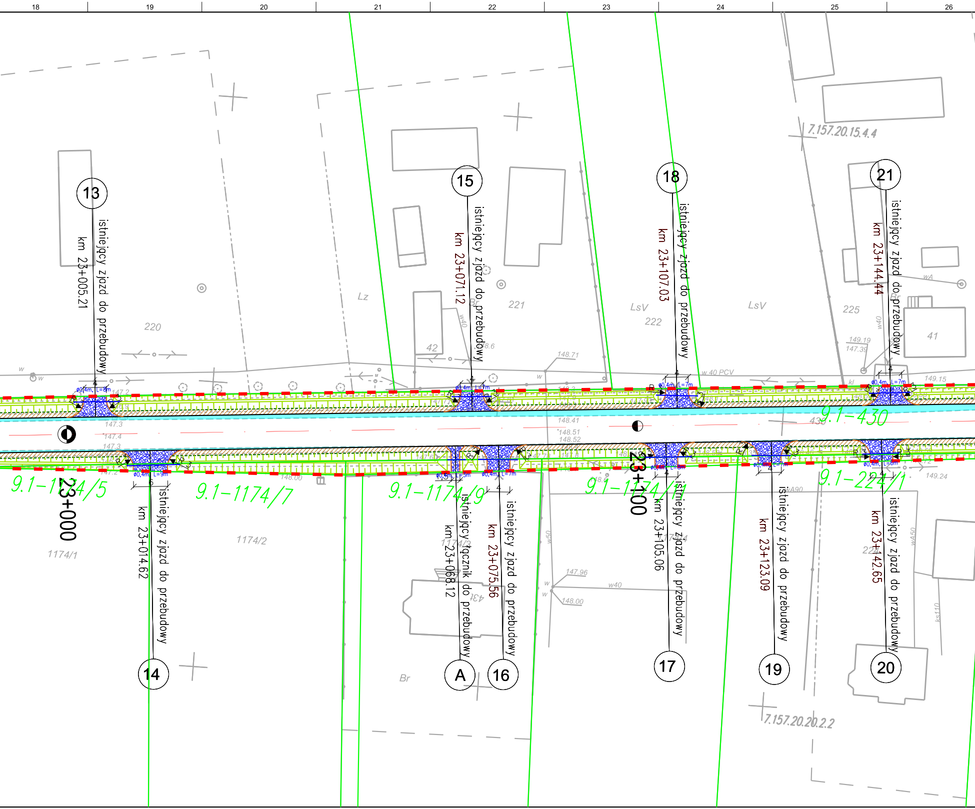
18
19
20
21
22
23
24
25
26
13
istniejący zjazd do przebudowy
km 23+005.21
15
istniejący zjazd do przebudowy
km 23+071.12
18
istniejący zjazd do przebudowy
km 23+107.03
21
istniejący zjazd do przebudowy
km 23+144.44
7.157.20.15.4.4
220
221
222
225
42
41
Lz
LsV
LsV
Br
w 40 PCV
148.71
149.19
147.39
149.15
9.1-430
430
148.41
148.51
148.52
23+000
23+100
9.1-1174/5
9.1-1174/7
9.1-1174/9
9.1-1174/11
9.1-224/1
ø0,4m, L=8m
ø0,4m, L=7m
ø0,4m, L=9m
ø0,5m, L=8m
ø0,4m, L=6m
147.3
147.4
148.00
149.24
1174/1
1174/2
1174/3
1174/4
224
14
istniejący zjazd do przebudowy
km 23+014.62
A
istniejący łącznik do przebudowy
km 23+068.12
16
istniejący zjazd do przebudowy
km 23+075.56
17
istniejący zjazd do przebudowy
km 23+105.06
19
istniejący zjazd do przebudowy
km 23+123.09
20
istniejący zjazd do przebudowy
km 23+142.65
147.96
148.00
w40
w50
wA90
wA50
ks110
431
Br
7.157.20.20.2.2

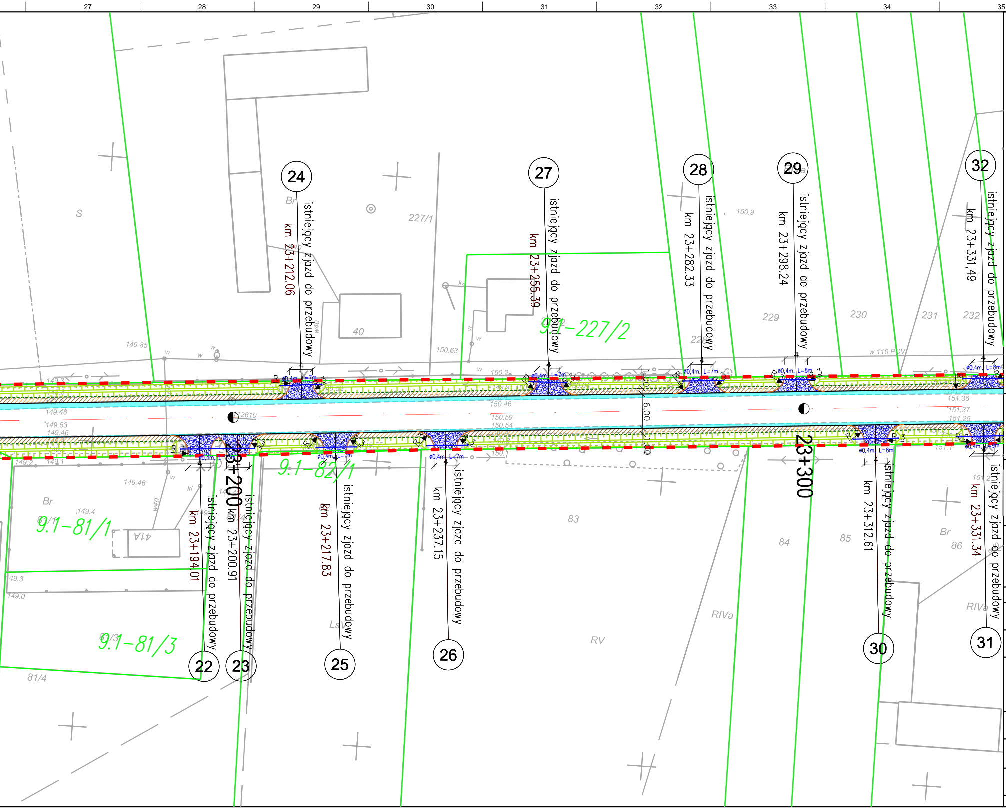
27
28
29
30
31
32
33
34
35
36
37
24
istniejący zjazd do przebudowy
km 23+212.06
27
km 23+255.39
28
km 23+282.33
29
km 23+298.24
32
km 23+331,49
22
km 23+194.01
23
km 23+200.91
25
km 23+217.83
26
km 23+237.15
30
km 23+312.61
31
km 23+331.34
23+200
23+300
9.1-227/2
9.1-82/1
9.1-81/1
9.1-81/3
227/1
229
230
231
232
83
84
85
86
81/4
40
41A
S
Br
RV
RIVa
Lsv
6.00
1.00
w 110 PCV
ø0,4m, L=7m
ø0,4m, L=8m
ø0,4m, L=9m
149.85
150.63
150.9
149.48
149.53
149.46
149.3
149.0
150.46
150.59
150.54
151.36
151.37
151.25

LEGENDA:

- linie rozgraniczające
- granica pasa drogowego
- proj. oś drogi wojewódzkiej
- proj. krawędź drogi
- proj. krawędź pobocza gruntowego
- proj. krawędź zjazdu
- proj. obrzeże betonowe 8x30 cm
- proj. krawężnik betonowy 20x30 cm
- proj. krawężnik bet. obniżony 20x30 cm
- proj. krawężnik bet. obniżony 15x30 cm
- proj. ściek przykrawężnikowy z kostki
- proj. zjazd z kruszywa
- proj. zjazd z kostki betonowej
- proj. zjazd bitumiczny
- proj. pobocze z kruszywa
- proj. poszerzenie drogi
- proj. chodnik z kostki betonowej
- odtwarzane rowy przydrożne
- ◐ 3 pikietaż drogi
- 2% 2% pochylenie poprzeczne drogi

Inwestor/Zamawiający:

POWIATOWY ZARZĄD DRÓG PUBLICZNYCH W RADOMIU
ul. Graniczna 24 26-600 Radom
tel./fax (+48) 365 58 01
email: pzd@spradom.eu

Wykonawca:

vegmar

VEGMAR JAKUB KRAWCZYK
ul. Konarskiego 12A
05-500 Piaseczno
tel./fax (+48) 811 82 42,
tel. kom. (+48) 602 139 935

Nazwa opracowania:

Opracowanie dokumentacji projektowej na przebudowę drogi powiatowej nr 3336 W Wieniawa - Przytyk - Jedlińsk na odc. od km km 22+659,55 do km 31+287

Funkcja, imię, nazwisko / nr upr. bud.:	Podpis:
Projektant: mgr inż. Jakub Krawczyk upr. do projektowania bez ograniczeń w specjalności drogowej nr MAZ/0353/POOD/08	
Sprawdzający mgr inż. Wioletta Rusek upr. do projektowania bez ograniczeń w specjalności drogowej nr MAZ/0356/POOD/08	
Opracowujący:	
Faza opracowania: Projekt Budowlany	Data: 07.2017 r.

Tytuł rysunku: Plan Zagospodarowania Terenu

Skala:	Nr rysunku:	Nr rysunku:	Nr arkusza:
1:500	100-069	PZT-01	1/15

Prawa autorskie zastrzeżone. Ustawa z dn. 4 lutego 1994 r.