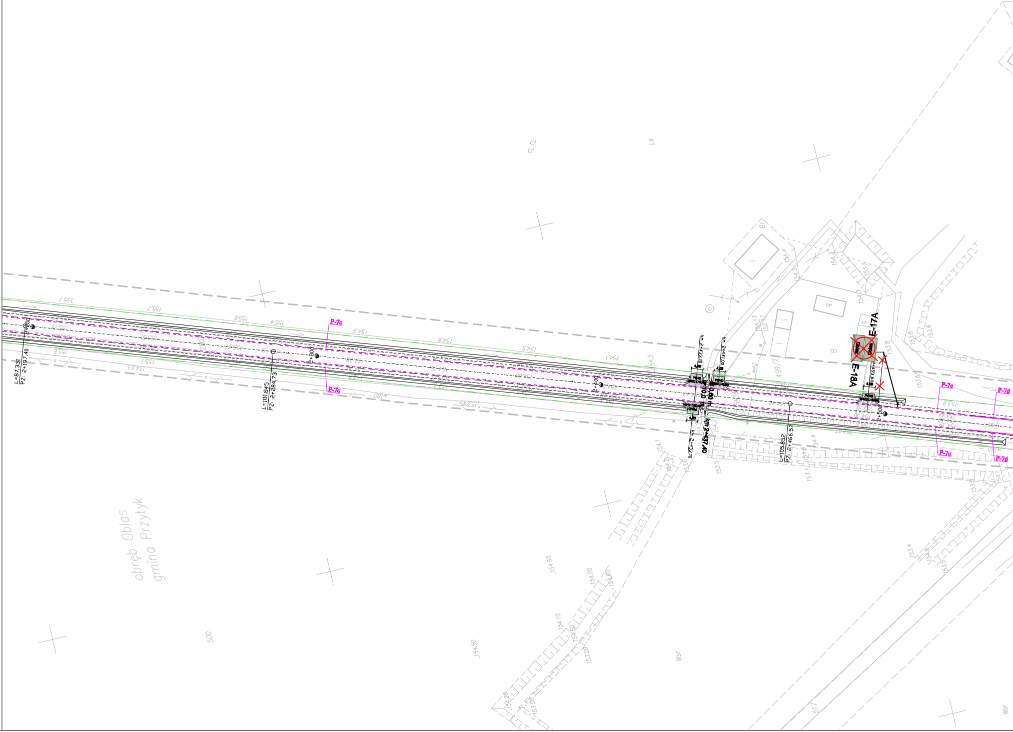
obręb Oblas
gmina Przytyk
L=87.331
PZ: 2+197.40
2+200
L=181.845
PZ: 2+284.73
2+300
2+400
P-7c
P-7d
km 2+433,10
km 2+441,00
km 2+437,40
4,00
10,0
0,60 m
L=105.852
PZ: 2+466.57
2+493,60
2+500
E-17A
E-18A
Oblas
499/2
B
Br
Ls
Wsr
500
517
155.7
155.6
155.4
154.9
154.8
154.5
154.1
154.03
154.3
154.4
154.2
154.13
152.77
153.8
153.6
153.5
153.4
153.0
154.50
154.20
154.60
154.10
153.20
153.50

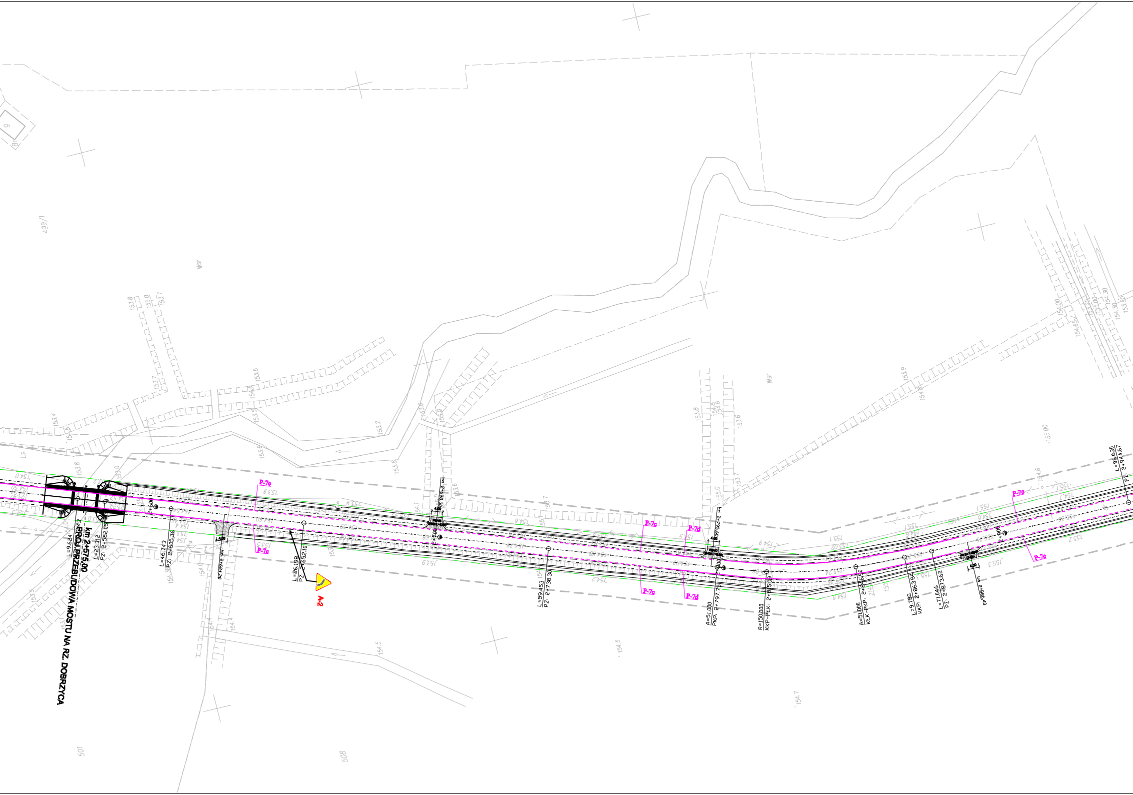
km 2+575,00
PROJ. PRZEBUDOWA MOSTU NA RZ. DOBRZYCA
L=9.624
L=23.312
PZ: 2+582.05
2+600
L=46.743
PZ: 2+605.36
km 2+624.20
L=86.198
PZ: 2+652.10
A-2
P-7c
P-7c
km 2+698.30
2+700
L=59.453
PZ: 2+738.30
P-7c
P-7d
P-7c
P-7d
km 2+795.60
2+800
A=51.000
PKP: 2+797.75
R=150.000
KKP-PŁK: 2+815.09
A=51.000
KŁK-PKP: 2+846.50
L=9.780
KKP: 2+863.84
L=71.046
PZ: 2+873.62
km 2+886.40
2+900
P-7c
P-7c
L=96.630
PZ: 2+944.67
4,00
4,00
4,00
4,00
Wsr
Wsr
Ls
499/1
501
508
153.8
155.0
153.7
153.7
153.6
153.5
154.0
153.4
153.6
153.2
153.8
153.6
155.0
154.1
153.8
154.8
153.6
155.0
153.7
153.9
154.8
155.00
154.00
154.65
155.00
154.30
153.80
154.5
154.5
154.7
153.9
154.6
154.2
155.1
155.3
155.2

# Przytyk Wawrzyszów

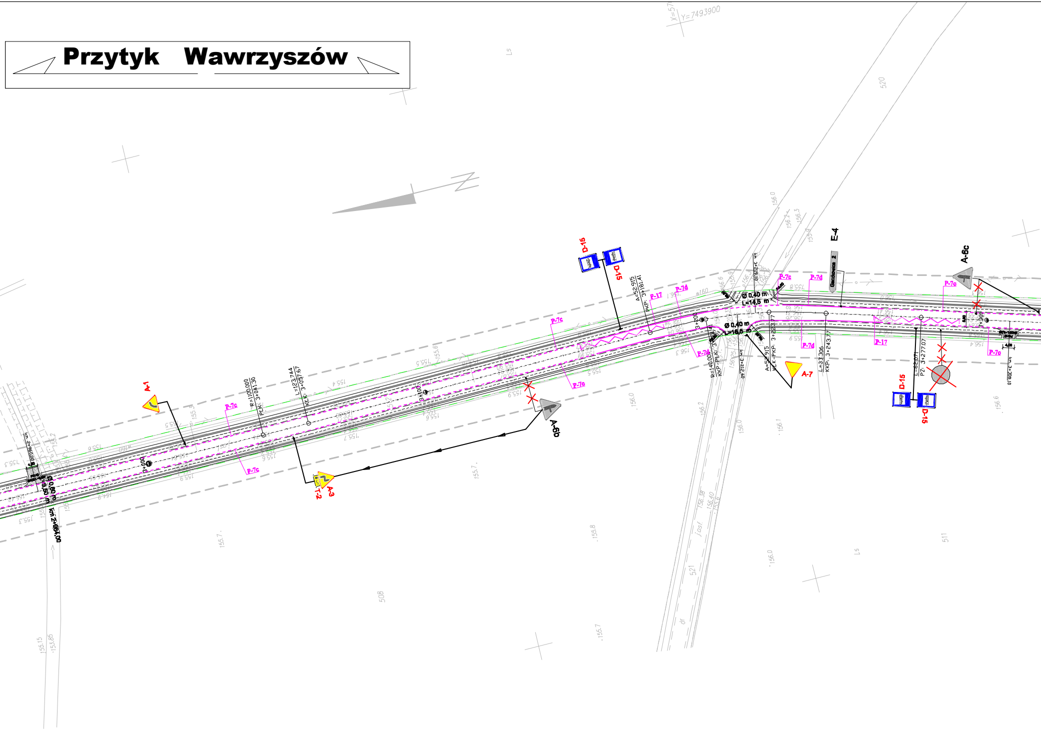
Y=7493900
D-15
D-15
A=52.915
PKP: 3+181.41
P-17
P-7d
P-7c
Ø 0,40 m
L=14,5 m
Ø 0,40 m
L=16,5 m
E-4
Gączkowice 2
P-7c
P-7d
A-6c
P-7c
P-17
P-7d
P-7d
P-7c
R=140.000
KKP-PLK: 3+
km 3+219.10
km 3+212.60
A=52.915
KLK-PKP: 3+223.77
L=33.306
KKP: 3+243.77
L=62.071
PZ: 3+277.07
km 3+308.10
A-7
D-15
D-15
3+200
3+300
A-6b
A-1
P-7c
R=1100.000
PLK: 3+041.30
L=123.744
KLK: 3+057.67
3+100
3+000
P-7c
A-3
T-2
km 2+960.00
Ø 0,60 m
L=9,50 m
km 2+984,00
w160
520
521
508
511

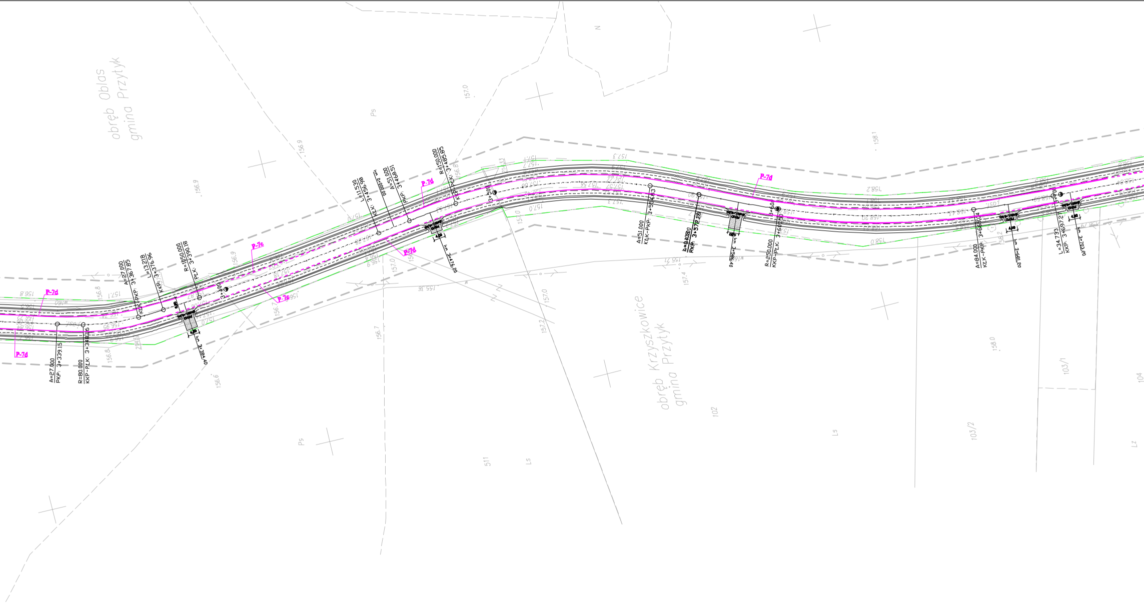
obręb Oblas
gmina Przytyk
obręb Krzyszkowice
gmina Przytyk
Ps
Ps
Ls
Ls
Lz
N
511
102
103/1
103/2
104
P-7d
P-7d
P-7c
P-7c
P-7d
P-7d
P-7d
A=27.000
PKP: 3+339.15
R=80.000
KKP-PLK: 3+348.26
A=27.000
KLK-PKP: 3+367.85
L=13.218
KKP: 3+376.96
R=1050.000
PLK: 3+390.18
km 3+384.40
3+400
4.00
L=11.530
KLK: 3+456.98
km 0+000.00
A=51.000
PKP: 3+468.51
R=150.000
KKP-PLK: 3+485.85
km 3+476.20
3+500
A=51.000
KLK-PKP: 3+554.43
A=84.000
RKP: 3+572.28
km 3+586.40
R=250.000
KKP-PLK: 3+600.50
3+600
A=84.000
KLK-PKP: 3+659.04
km 3+681.00
L=34.733
KKP: 3+697.27
km 3+703.00
3+700
156.9
156.9
157.0
158.1
158.2
158.0
157.0
157.0
157.2
157.4
156.7
156.6
156.8
155.36
155.71
157.3
158.0

4,00
L=39,672
PZ: 3+732,00
km 3+740,80

# LEGENDA

## Elementy projektowanej drogi

- linia rozgraniczenia
- krawężnik
- krawędź nawierzchni z bet. asfaltowego
- ściek przykrawędziowy
- krawężnik 15 x 30 x 100 wtopiony
- opornik 12 x 25 x 100 wtopiony
- krawędź pobocza
- chodnik
- zjazd z kostki betonowej
- zjazd żwirowy
- naw pasa postojowego z bet. asf
- rów odwadniający

## Organizacja ruchu

### ELEMENTY ISTNIEJĄCE:

- A-7 znak do ponownego wykorzystania
- A-6b znak do usunięcia
- A-6b znak do wymiany na nowy
- D-6 znaki do przestawienia
- P-7c znaki poziome

### ELEMENTY PROJEKTOWANE:

- A-7 znaki pionowe
- P-7c znaki poziome

**Zamawiający:**
Powiatowy Zarząd Dróg
Publicznych w Radomiu
ul. Graniczna 24
26-600 Radom

**Jednostka projektowa:**
PRW
Deskurów 40,
07-201 Wyszków
mgr inż. Przemysław Woźniak 606-136-870
inż. Rafał Urbaniak 600-269-524
mgr inż. Jan Woźniak 669-978-903
fax: 22-211-12-50
email: prwpwozniak@wp.pl

**Stadium** S.O.R.

**Kod CPV:** 71320000-7

**Zadanie:**
**„Przebudowa drogi powiatowej nr 3502 W Przytyk Wawrzyszów wraz z przebudową obiektu mostowego na rzece Dobrzyca ”**

**Nr tomu:** -

**Obiekt budowlany:** droga powiatowa 3502 W

**Branża:** DROGOWA

**Tytuł rysunku:** *PLAN SYTUACYJNY*

| Stanowisko | Imię i nazwisko | Uprawnienia | Podpis |
|---|---|---|---|
| Projektant | tech. Sławomir Trzpil | UAN-II-K-8386/39/82 | |
| Sprawdzający | mgr inż.Marcin Szerszenowicz | MAZ/0117/PWOD/ /09 | |
| Opracował | mgr inż. Przemysław Woźniak | | |
| Opracował | mgr inż. Piotr Tuzimek | | |
| Opracował | inż. Rafał Urbaniak | | |
| Opracował | tech. Piotr Jarzębski | | |

| Data opr.: | Skala: | Nr rys.: | Arkusz: |
|---|---|---|---|
| 11.2010 | 1:1000 | 2 | 3/9 |