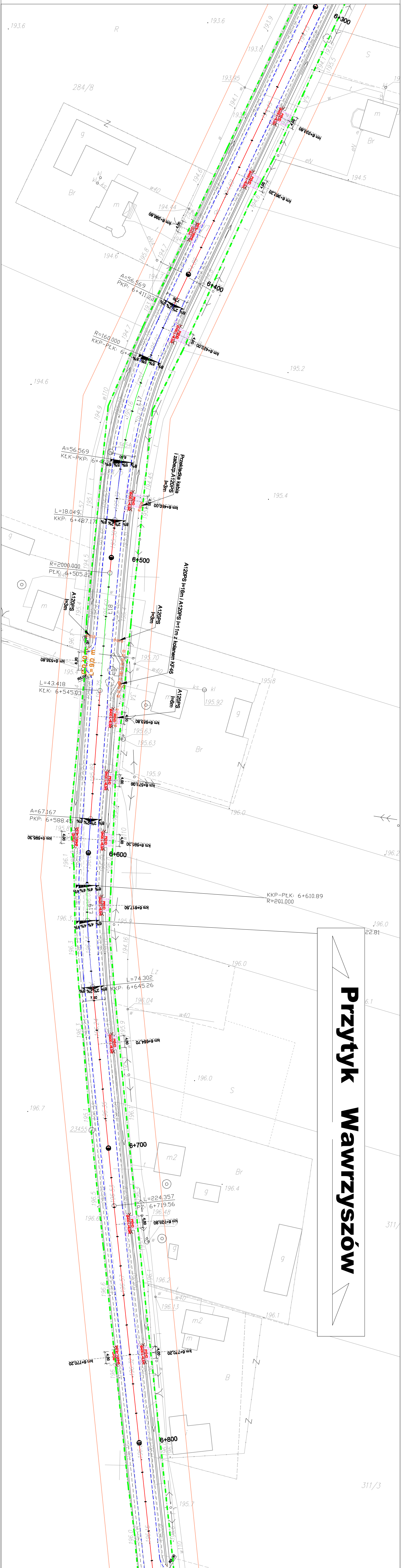
6+300
6+400
A=56.569
PKP: 6+411.23
R=160.000
KKP-PŁK: 6+4
A=56.569
KŁK-PKP: 6+4
Przejście kabla i zabezp. A120PS l=9m
L=18.049
KKP: 6+487.17
6+500
R=2000.000
PŁK: 6+505.22
A120PS l=16m i A120PS l=11m z kolanem KF45
L=43.418
KŁK: 6+545.03
A=67.167
PKP: 6+588.45
6+600
KKP-PŁK: 6+610.89
R=201.000
L=74.302
KKP: 6+645.26
6+700
L=224.357
PŁ: 6+719.56
6+800
Przytyk
Wawrzyszów

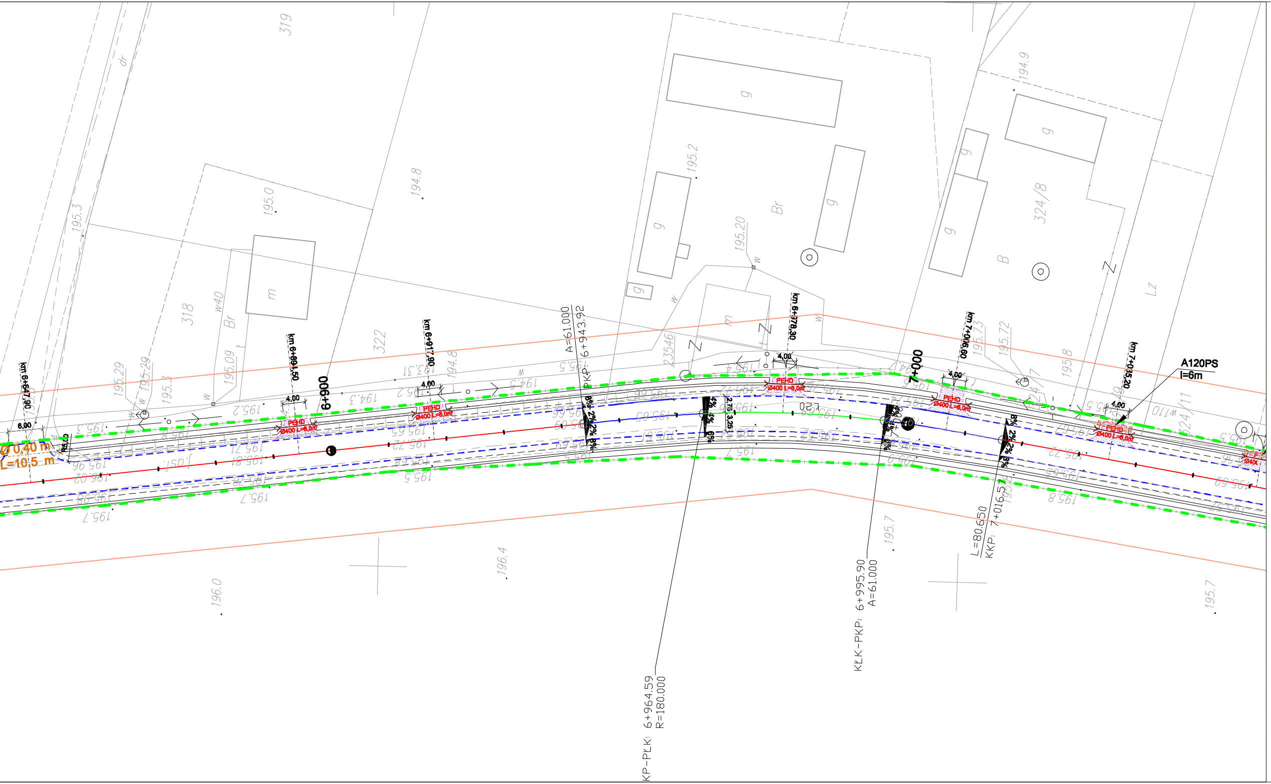
km 6+847,90
Ø 0,40 m
L=10,5 m
6,00
km 6+891,50
4,00
6+900
km 6+917,90
A=61.000
PKP: 6+943.92
KP-PŁK: 6+964.59
R=180.000
km 6+978,90
KŁK-PKP: 6+995.90
A=61.000
7+000
km 7+006,90
L=80.650
KKP: 7+016.57
km 7+035,20
A120PS
l=6m
PEHD
Ø400 L=6,0m
318
319
322
23546
324/8
324/11
w40
Br
B
Lz
m
g
Z
dr
195.3
195.29
195.0
194.8
195.2
195.20
194.9
196.0
196.4
195.7

Mapa dla celów projektowych

Droga powiatowa Przytyk - Wawrzyszów
gmina Przytyk
obręby: Przytyk, Oblas, Krzyszkowice
skala 1 : 1000

Treść mapy odpowiada fragmentowi numerycznej mapy zasadniczej z zasobu PODGiK - arkusze 7.156.20.07.3, 7.156.20.12.1, 7.156.20.12.3, 7.156.20.17.1 i 7.156.20.17.3.
Mapę zaktualizowano w ramach pracy geodezyjnej ***KERG 1571-44/2010.***
Mapa wektorowa w granicach obszaru oznaczonego pomarańczową linią przeznaczona jest dla celów projektowych.

Nie wyklucza się istnienia w terenie urządzeń podziemnych, które nie zostały zgłoszone do inwentaryzacji i nie zostały odnalezione w terenie w czasie procedur geodezyjnych związanych z aktualizacją istniejącej treści mapy.

Starostwo Powiatowe w Radomiu
Powiatowy Ośrodek Dokumentacji Geodezyjnej i Kartograficznej
W obszarze oznaczonym linią ...czerwoną...
dokonano aktualizacji treści mapy zasadniczej.
Dokumenty z pomiaru uzupełniającego przyjęto do zasobu powiatowego
w dniu ...2010.-08-.27
i zaewidencjonowano pod nr ...1571-44/10...
Niniejsza mapa może służyć do celów projektowych.
Projektowane obiekty budowlane wymagające pozwolenia na budowę podlegają wytyczeniu i inwentaryzacji powykonawczej przez jednostki uprawnione do wykonywania prac geodezyjnych.
Radom, dn. ...2010-09-27

Z up. STAROSTY
inż. Arkadiusz Góźdź
p.o. NACZELNIKA WYDZIAŁU
Geodezji, Kartografii, Katastru
i Nieruchomości

Biuro Usług Geodezyjnych, Prawnych
I Wyceny Nieruchomości
26-600 RADOM ul. 25-go Czerwca 11
Tel/fax /048/ 363 96 06
Email: **geodezja@polcik.radom.pl**

Radom, 27. 08. 2010r.

Poniższe działki leżące w pasie drogowym, które uległy podziałowi są w trakcie wydawania decyzji podziałowych.

GMINA PRZYTYK 142509_2
Obręb Oblas 0019
KERG 1571-46/10

448/1	226/1	15/6
8/9	11/1	15/4
8/11	12/1	519/4
525/15	13/8	10
5/5	13/6	512
5/3	14/9	514
1/7	14/11	
227/3	15/8	

Obręb Przytyk 0023
KERG 1507-39/10

516	551/10
515/8	515/12

Obręb Krzyszkowice 0026
KERG 1571-50/10

385/1	284/5	333/4
398/1	324/7	335/1
143/12	324/9	342/1
216/10	324/11	338/1
143/10	327/1	448/5
144/1	326/1	448/3
197/3	332/7	407
216/12	332/11	392/1
216/14	332/9	392/2
284/7	332/13	

GEODETA UPRAWNIONY
mgr inż. Rafał Połcik
Uprawnienia zaw. nr 8941

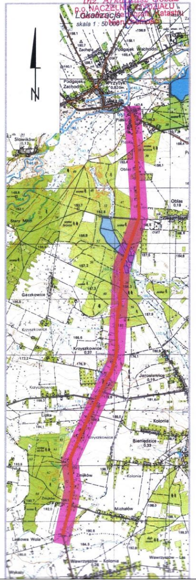
N
Lokalizacja
skala 1 : 50 000
Zachęta
Podgajek Wschodni
Podgajek Zachodni
Przytyk
Piaski
Słowików
Oblas
Stary Młyn
Gaczkowice
Krzyszkowice
Lipka
Żmijków

LEGENDA

🟩	linia rozgraniczenia	▨	chodnik
—	obrzeże	▨	zjazd z kostki betonowej
- - -	krawędź nawierzchni z bet. asfaltowego	▨	zjazd żwirowy
- - -	krawężnik 15 x 30 x 100	▨	naw. pasa postojowego z kruszywa łamanego
—	krawężnik 15 x 30 x 100 wtopiony	▨	zatoka autobusowa z kostki betonowej
—	opornik 12 x 25 x 100 wtopiony	- - -	krawędź istn. drogi
- - -	krawędź pobocza/ pasa postojowego	═	rów odwadniający
Ø 0,60 m L=10,0 m	przepust pod jezdnią, średnica, długość, km	- - -	ściek typu mulda
A120PS l=6m	rura osłonowa dwudzielna teletechnika	○	studzienka kanalizacyjna inspekcyjna Ø 425 przykanalik PVC Ø 200 wpust uliczny Ø 500
A100PS l=6m	rura osłonowa dwudzielna energetyka		
PEHD Ø400 L=6,0m	przepust pod zjazdem (materiał, średnica,długość)		
◁	rura PVC Ø 400 mm		
○	umocnienie z betonowych płyt ażurowych na podsyp. cem piask.		

UWAGA:

Wszystkie przepusty pod zjazdami i skrzyżowaniami należy wyspożyć w betonowe prafabrykowane ścianki czołowe.

Zamawiający:	Powiatowy Zarząd Dróg Publicznych w Radomiu ul. Graniczna 24 26-600 Radom		
Jednostka projektowa:	PRW Deskurów 40, 07-201 Wyszków mgr inż. Przemysław Woźniak 606-136-870 inż. Rafał Urbaniak 600-269-524 mgr inż. Jan Woźniak 669-978-903 fax: 22-211-12-50 email: prwpwozniak@wp.pl		
Stadium P.W.	*Zadanie:* **„Przebudowa drogi powiatowej nr 3502 W Przytyk Wawrzyszów wraz z przebudową obiektu mostowego na rzece Dobrzyca ”**		
Kod CPV: 71.32.20.00-4			
Nr tomu: III	*Obiekt budowlany:* droga powiatowa 3502 W		
Branża: DROGOWA	*Tytuł rysunku:* *PLAN SYTUACYJNY*		
Stanowisko	Imię i nazwisko	Uprawnienia	Podpis
Projektant	tech. Sławomir Trzpil	UAN-II-K-8386/39/82	
Sprawdzający	mgr inż.Marcin Szerszenowicz	MAZ/0117/PWOD/ /09	
Opracował	mgr inż. Przemysław Woźniak		
Opracował	mgr inż. Piotr Tuzimek		
Opracował	inż. Rafał Urbaniak		
Data opr.: 11.2010	*Skala:* 1:500	*Nr rys.:* 2	*Arkusz:* 10/16