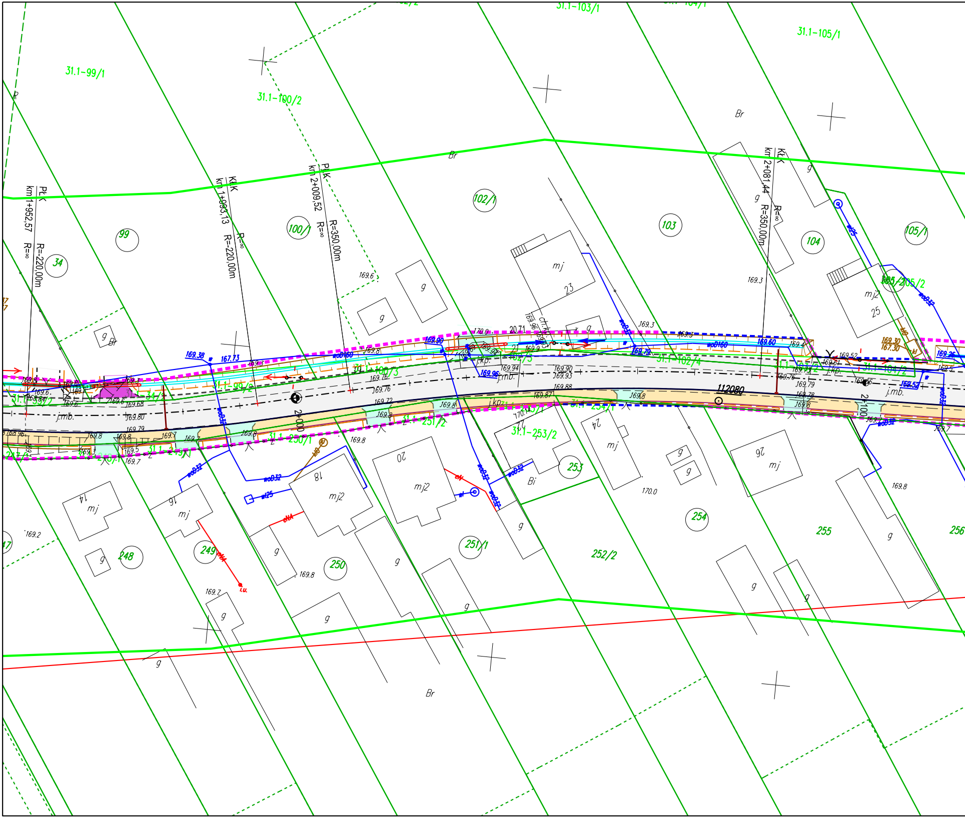
31.1-99/1
31.1-100/2
31.1-103/1
31.1-105/1
PŁK
km 1+952,57
R=∞
R=220,00m
KŁK
km 1+993,13
R=∞
R=220,00m
PŁK
km 2+009,52
R=∞
R=350,00m
KŁK
km 2+081,44
R=∞
R=350,00m
34
99
100/1
102/1
103
104
105/1
Br
g
mj
23
mj2
25
2+000
2+100
112080
j.mb.
j.kp.
ch.kp.
169.38
167.73
169.90
169.96
169.79
169.60
169.26
169.52
169.30
167.30
wo160
wo32
w125
31.1-99/2
31.1-100/3
31.1-102/3
31.1-102/4
31.1-104/2
31.1-251/2
31.1-250/1
31.1-253/2
31.1-254/1
31.1-249/1
14
16
18
20
24
26
248
249
250
251/1
252/2
253
254
255
256
Bi
170.0
169.8
169.7
169.2
169.3
i.u.
nN

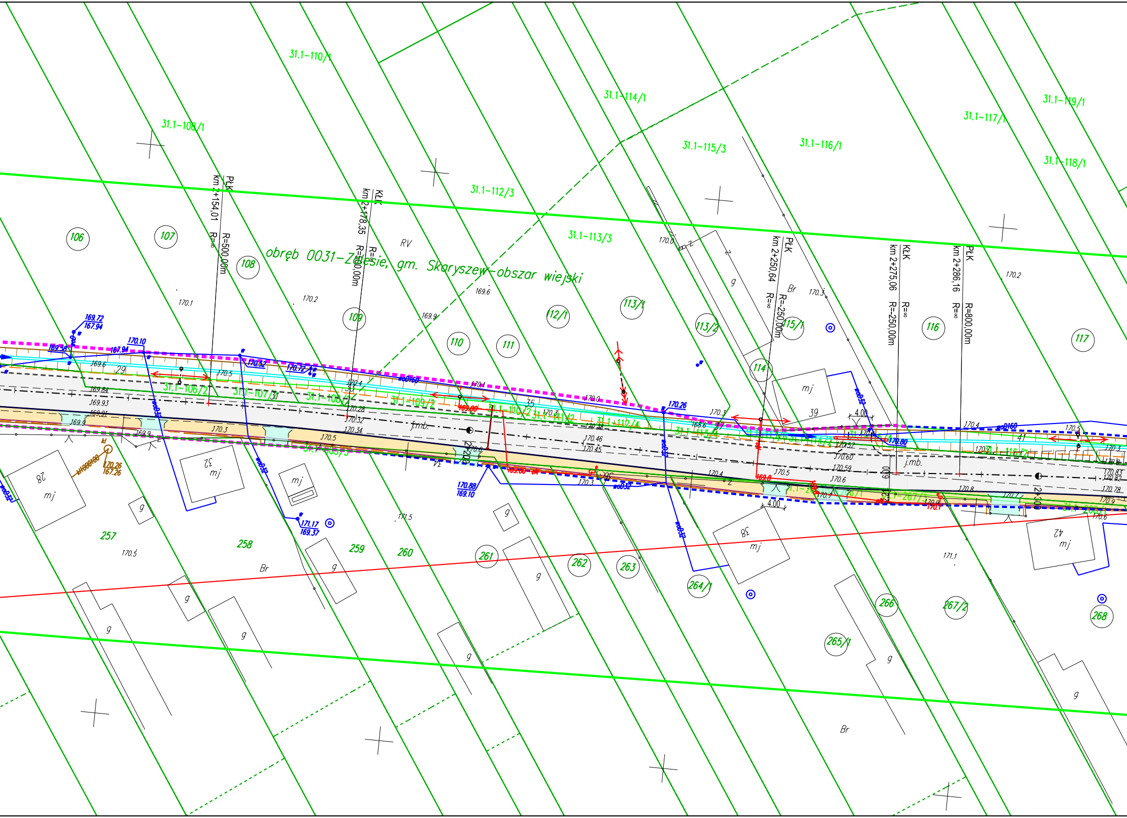
obręb 0031-Zalesie, gm. Skaryszew-obszar wiejski
31.1-108/1
31.1-110/1
31.1-112/3
31.1-113/3
31.1-114/1
31.1-115/3
31.1-116/1
31.1-117/1
31.1-118/1
31.1-119/1
31.1-106/2
31.1-107/3
31.1-108/2
31.1-109/2
31.1-110/2
31.1-111/2
31.1-112/4
31.1-113/4
31.1-114/2
31.1-116/2
31.1-265/3
31.1-267/3
PŁK
km 2+154,01
R=∞
R=500,00m
KŁK
km 2+178,35
R=500,00m
PŁK
km 2+250,64
R=∞
R=250,00m
KŁK
km 2+275,06
R=∞
R=-250,00m
PŁK
km 2+286,16
R=∞
R=800,00m
106
107
108
109
110
111
112/1
113/1
113/2
114
115/1
116
117
257
258
259
260
261
262
263
264/1
265/1
266
267/2
268
RV
Br
mj
g
j.mb.
28
32
38
39
41
42
29
35
4.00
6.00
169.72
167.94
169.58
167.94
170.10
170.52
170.72
170.26
170.80
171.17
169.37
170.88
169.10
170.26
167.26
170.1
170.2
169.9
169.6
170.0
170.3
170.2
170.4
170.5
170.6
171.1
171.5
170.5
169.9
169.84
169.93
169.91
170.28
170.32
170.34
170.46
170.45
170.57
170.60
170.59
170.83
170.82
170.78
169.8
170.1
wo0160
wo032
wk100/100

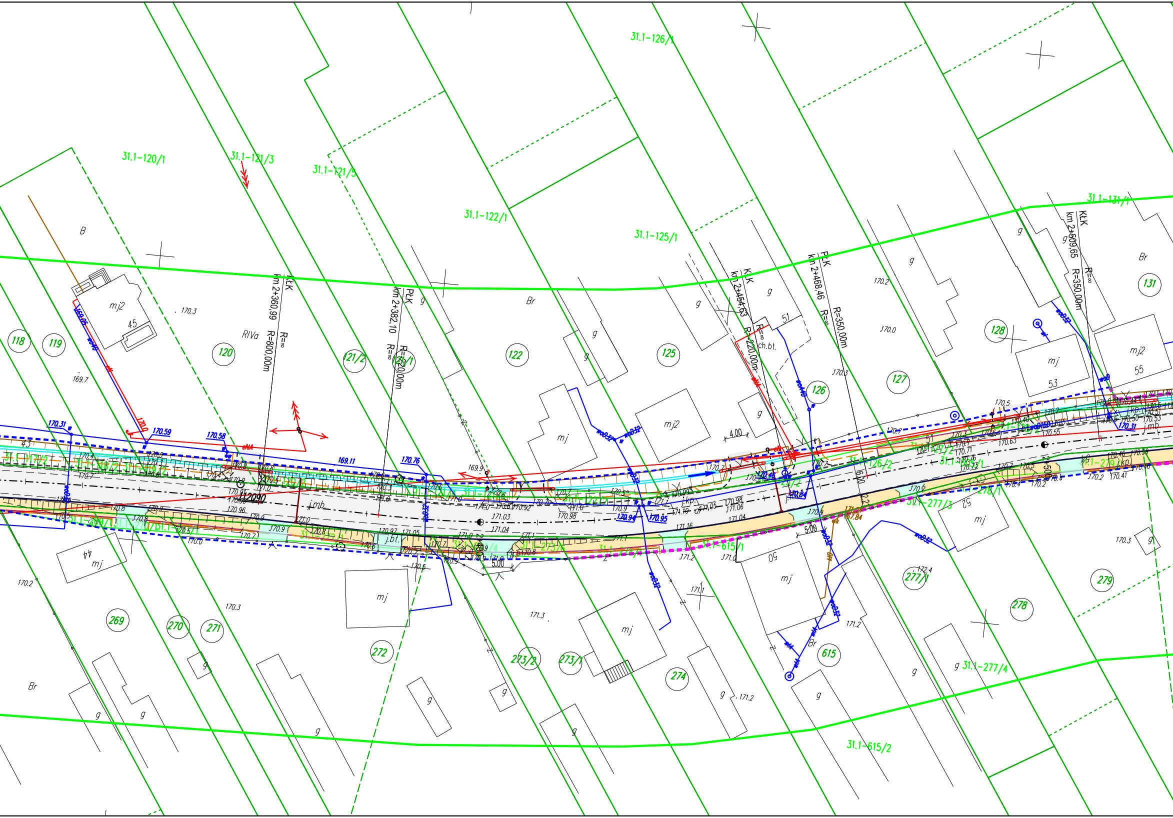
31.1-120/1
31.1-121/3
31.1-121/5
31.1-122/1
31.1-125/1
31.1-126/1
31.1-131/1
KŁK
km 2+360,99
R=∞
R=800,00m
PŁK
km 2+382,10
R=∞
R=220,00m
KŁK
km 2+454,63
R=∞
R=220,00m
PŁK
km 2+468,46
R=∞
R=350,00m
KŁK
km 2+509,65
R=∞
R=350,00m
118
119
120
121/2
121/1
122
125
126
127
128
131
269
270
271
272
273/2
273/1
274
277/1
278
279
615
31.1-277/3
31.1-277/4
31.1-615/1
31.1-615/2
mj2
45
mj
51
53
mj2
55
mj
44
mj
50
52
B
Br
RIVa
g
ch.bt.
j.bt.
j.mb.
j.kp.
4.00
5.00
16.00
170.3
169.7
170.2
170.0
171.3
171.2
172.4
170.31
170.59
170.58
169.11
170.76
170.94
170.95
171.04
171.16
12090
wo32

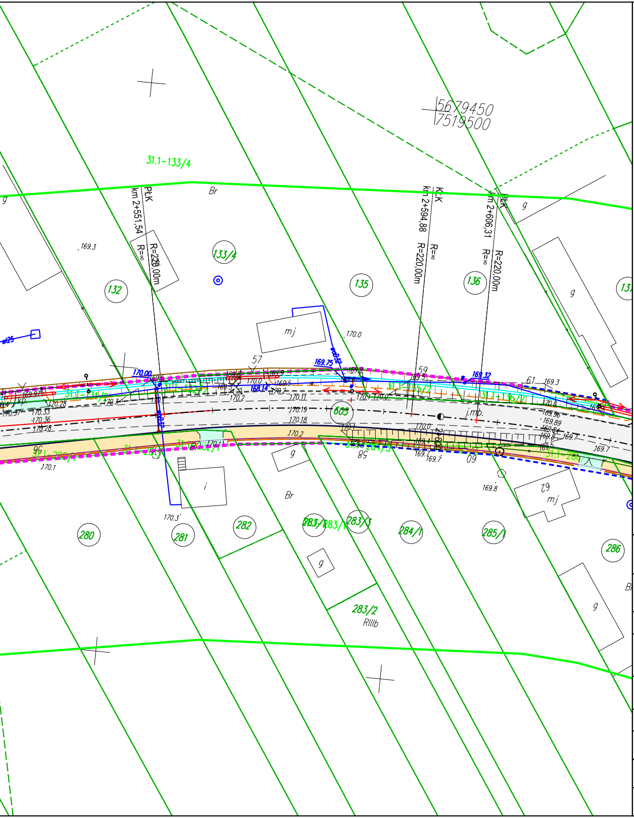
5679450
7519500
31.1-133/4
Br
PŁK
km 2+551,54
R=220,00m
R=∞
KŁK
km 2+594,88
R=220,00m
R=∞
PŁK
km 2+606,31
R=220,00m
R=∞
132
133/4
135
136
605
280
281
282
283/1
283/2
RIIIb
284/1
285/1
286
mj
g
i
j.mb.
57
59
61
169.3
170.0
169.75
169.32
170.00
170.2
170.11
170.19
170.18
170.28
170.33
170.36
169.97
170.1
170.3
169.8
169.7
31.1-135/2
31.1-136/1

LEGENDA:

- - - -	Zakres inwestycji - działki do podziału
- - - -	Zakres inwestycji - działki stanowiące ist. pas drogowy
———	Granica działki
—·—·—	Oś drogi projektowana
———	Krawężnik projektowany
———	Obrzeże projektowane
— — —	Krawędź jezdni projektowana
———	Krawędź pobocza projektowana
┬┬┬┬	Skarpy projektowane
▨	Nawierzchnia asflatowa drogi powiatowej
▨	Nawierzchnia chodnika z kostki betonowej
▨	Nawierzchnia zjazdów z kruszywa
▨	Nawierzchnia zjazdów z kostki
▨	Nawierzchnia zjazdów z asfaltu

PROJEKT	Rozbudowa drogi powiatowej nr 3543W Bujak –Dzierzkówek		
ADRES	Droga powiatowa nr 3543W		
FAZA	Projekt budowlany		
INWESTOR	Powiatowy Zarząd Dróg Publicznych w Radomiu ul. Graniczna 24 26-600 Radom		
WYKONAWCA DOKUMENTACJI	Pracownia Projektowa "RoadWay" ul. Klimontowska 15b, 04-672 Warszawa tel. 660 42 46 44, 601 93 71 83		
TYTUŁ RYSUNKU	Projekt zagospodarowania terenu		
PROJEKTANT	mgr inż. Grzegorz KOWALIK specjalność drogowa - LUB/0207/POOD/08		Podpis
SPRAWDZAJĄCY			
Skala	Rewizja	Data	Numer rysunku
1:500	0	12/2017	2.4