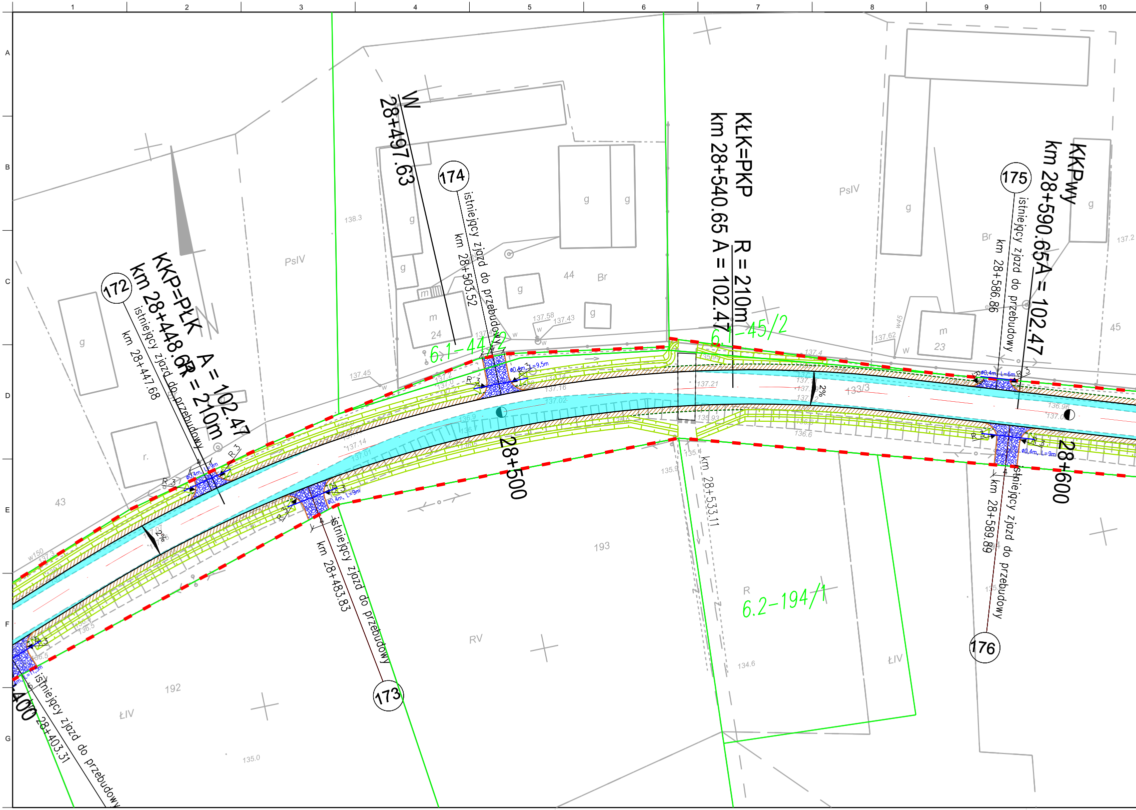
1
2
3
4
5
6
7
8
9
10
A
B
C
D
E
F
G
W
28+497.63
174
istniejący zjazd do przebudowy
km 28+503.52
KłK=PKP
R = 210m
km 28+540.65 A = 102.47
KKPwy
km 28+590.65A = 102.47
175
istniejący zjazd do przebudowy
km 28+586.86
KKP=PłK
km 28+448.68
A = 102.47
R = 210m
172
istniejący zjazd do przebudowy
km 28+447.68
PsIV
PsIV
6.1-44/2
6.1-45/2
6.2-194/1
44
Br
Br
45
24
23
43
193
192
RV
ŁIV
ŁIV
R
g
m
r.
w
w150
w45
133/3
2%
2%
28+500
28+600
28+400
km 28+533.11
173
istniejący zjazd do przebudowy
km 28+483.83
176
istniejący zjazd do przebudowy
km 28+589.89
istniejący zjazd do przebudowy
km 28+403.31
R 3
ø0,4m, L=9m
ø0,4m, L=9,5m
ø0,4m, L=6m
138.3
137.45
137.58
137.43
137.62
137.4
137.21
137.02
137.16
137.14
137.01
136.9
136.96
136.6
135.93
135.9
135.4
135.0
134.6
137.2
136.5

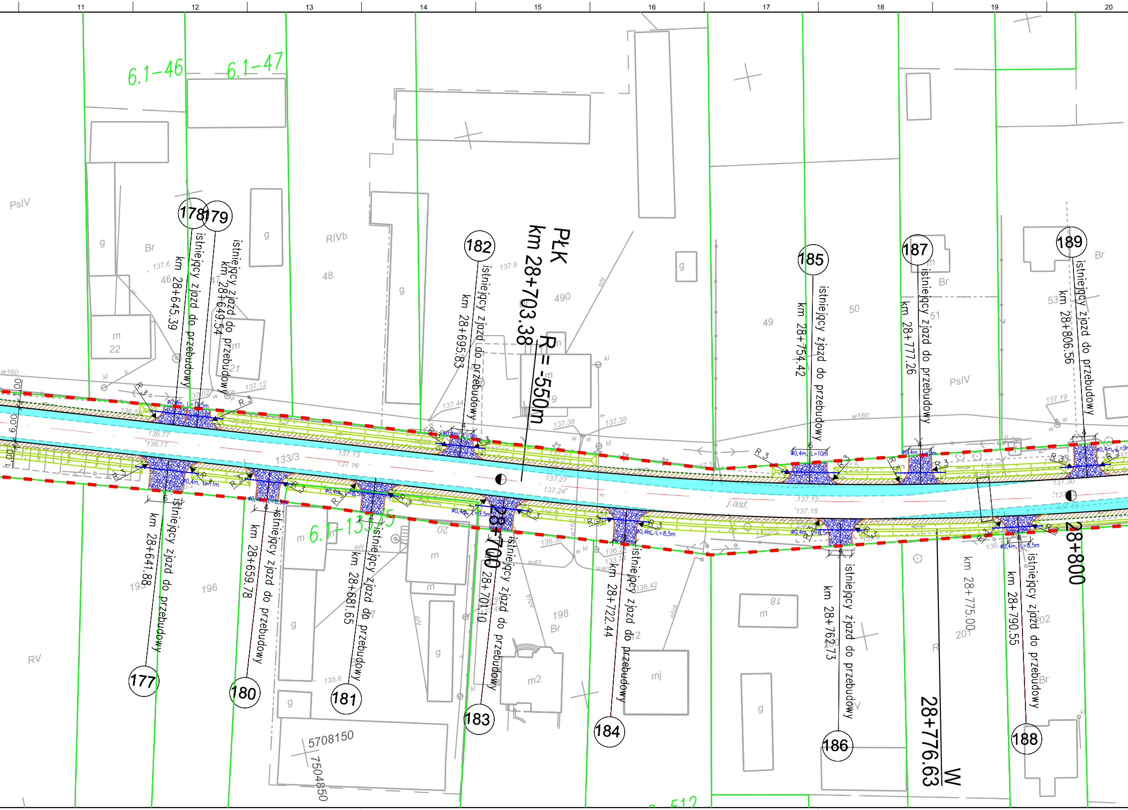
11
12
13
14
15
16
17
18
19
20
6.1-46
6.1-47
6.1-135/5
PsIV
RIVb
Br
RV
PłK
km 28+703.38
R = -550m
178
179
km 28+645.39
istniejący zjazd do przebudowy
km 28+649.54
istniejący zjazd do przebudowy
182
km 28+695.83
istniejący zjazd do przebudowy
185
km 28+754.42
istniejący zjazd do przebudowy
187
km 28+777.26
istniejący zjazd do przebudowy
189
km 28+806.56
istniejący zjazd do przebudowy
177
km 28+641.88
istniejący zjazd do przebudowy
180
km 28+659.78
istniejący zjazd do przebudowy
181
km 28+681.65
istniejący zjazd do przebudowy
183
km 28+701.10
istniejący zjazd do przebudowy
184
km 28+722.44
istniejący zjazd do przebudowy
186
km 28+762.73
istniejący zjazd do przebudowy
188
km 28+790.55
istniejący zjazd do przebudowy
28+700
28+800
km 28+775.00
28+776.63
W
1.00
6.00
1.00
133/3
j.asf.
490
48
49
50
51
53
46
22
196
198
201
202
5708150
7504850

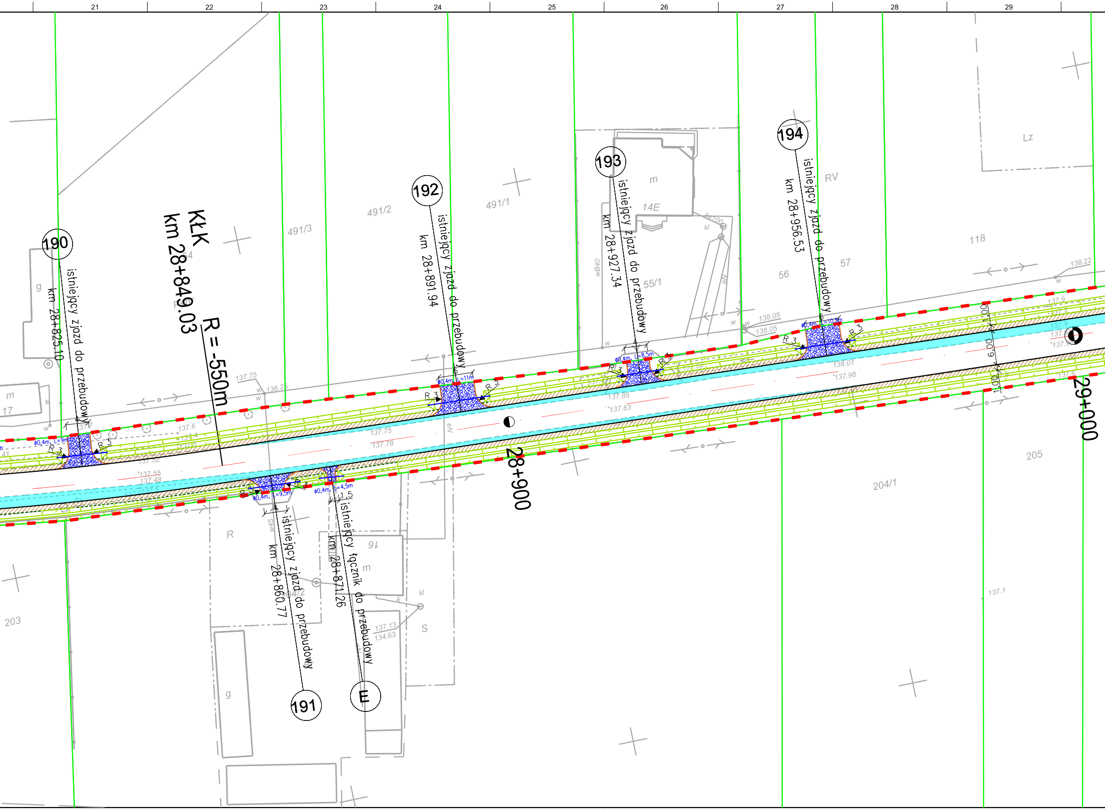
21
22
23
24
25
26
27
28
29
190
istniejący zjazd do przebudowy
km 28+825.10
KłK
km 28+849.03
R = -550m
191
istniejący zjazd do przebudowy
km 28+860.77
E
istniejący łącznik do przebudowy
km 28+871.26
192
istniejący zjazd do przebudowy
km 28+891.94
193
istniejący zjazd do przebudowy
km 28+927.34
194
istniejący zjazd do przebudowy
km 28+956.53
28+900
29+000
491/3
491/2
491/1
54
55/1
56
57
118
14E
16
17
203
204/1
204/2
205
m
g
R
RV
Lz
S
kl
ø0,4m, L=9m
ø0,4m, L=9,5m
ø0,4m, L=4,5m
ø0,4m, L=11m
ø0,4m, L=8,5m
ø0,4m, L=10,2m
R 3
R 2
1,5
1,00
6,00
1,00
137.75
136.25
137.6
137.55
137.48
137.75
137.78
137.85
137.83
138.05
138.05
138.01
137.98
137.9
138.22
137.13
134.63
137.1

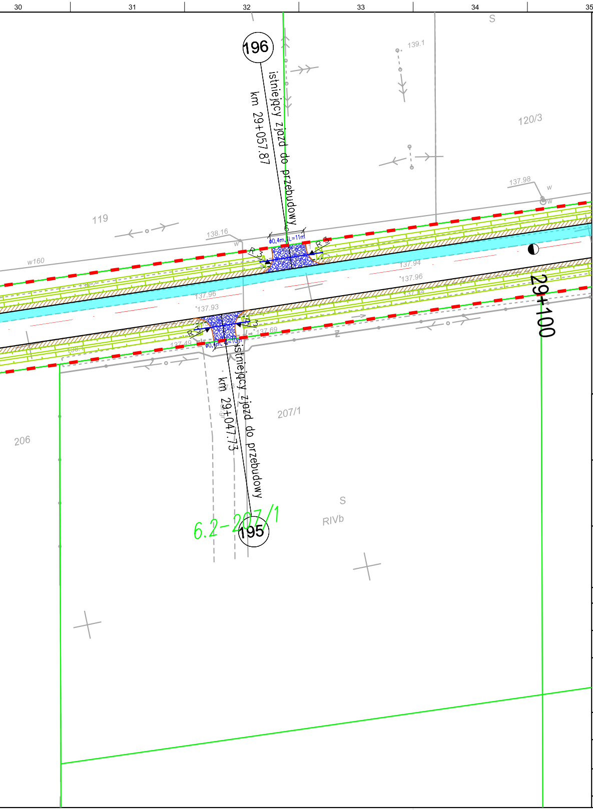
30
31
32
33
34
35
36
37
196
istniejący zjazd do przebudowy
km 29+057.87
ϕ0,4m, L=11m
R=3
R=3
139.1
120/3
137.98
w
119
138.16
w160
137.94
137.96
137.96
137.93
137.69
137.49
29+100
Z
S
istniejący zjazd do przebudowy
km 29+047.73
ϕ0,4m, L=10m
R=3
R=3
207/1
206
6.2-207/1
195
S
RIVb

LEGENDA:

—	linie rozgraniczające
- -	granica pasa drogowego
—	proj. oś drogi wojewódzkiej
—	proj. krawędź drogi
- - -	proj. krawędź pobocza gruntowego
—	proj. krawędź zjazdu
- - -	proj. obrzeże betonowe 8x30 cm
—	proj. krawężnik betonowy 20x30 cm
- - -	proj. krawężnik bet. obniżony 20x30 cm
- - -	proj. krawężnik bet. obniżony 15x30 cm
-·-	proj. ściek przykrawężnikowy z kostki
▨	proj. zjazd z kruszywa
▨	proj. zjazd z kostki betonowej
▨	proj. zjazd bitumiczny
▨	proj. pobocze z kruszywa
■	proj. poszerzenie drogi
▨	proj. chodnik z kostki betonowej
▭	odtwarzane rowy przydrożne
◐ 3	pikietaż drogi
2% 2%	pochylenie poprzeczne drogi

N

Inwestor/Zamawiający:
POWIATOWY ZARZĄD DRÓG PUBLICZNYCH W RADOMIU
ul. Graniczna 24 26-600 Radom
tel./fax (+48) 365 58 01
email: pzd@spradom.eu

Wykonawca:
VEGMAR JAKUB KRAWCZYK
ul. Konarskiego 12A
05-500 Piaseczno
tel./fax (+48) 811 82 42,
tel. kom. (+48) 602 139 935

Nazwa opracowania:
Opracowanie dokumentacji projektowej na przebudowę drogi powiatowej nr 3336 W Wieniawa - Przytyk - Jedlińsk na odc. od km km 22+659,55 do km 31+287

Funkcja, imię, nazwisko / nr upr. bud.:	Podpis:
Projektant: mgr inż. Jakub Krawczyk upr. do projektowania bez ograniczeń w specjalności drogowej nr MAZ/0353/POOD/08	
Sprawdzający: mgr inż. Wioletta Rusek upr. do projektowania bez ograniczeń w specjalności drogowej nr MAZ/0356/POOD/08	
Opracowujący:	
Faza opracowania: Projekt Budowlany	Data: 07.2017 r.

Tytuł rysunku:
Plan Zagospodarowania Terenu

Skala:	Nr rysunku:	Nr rysunku:	Nr arkusza:
1:500	100-069	PZT-01	11/15

Prawa autorskie zastrzeżone. Ustawa z dn. 4 lutego 1994 r.